S-1 Schnitt 1:100

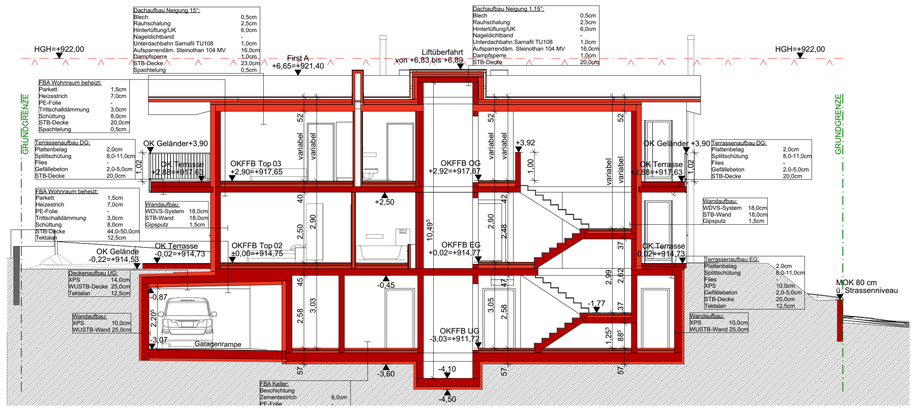

S-2 Schnitt 1:100

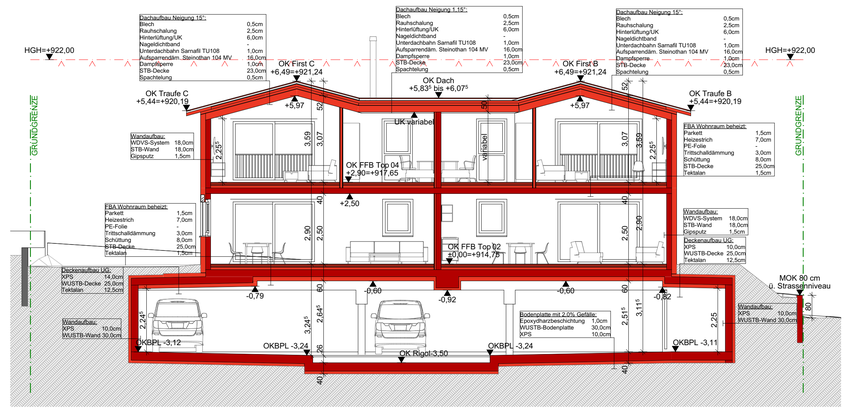

Ost Ansicht 1:100

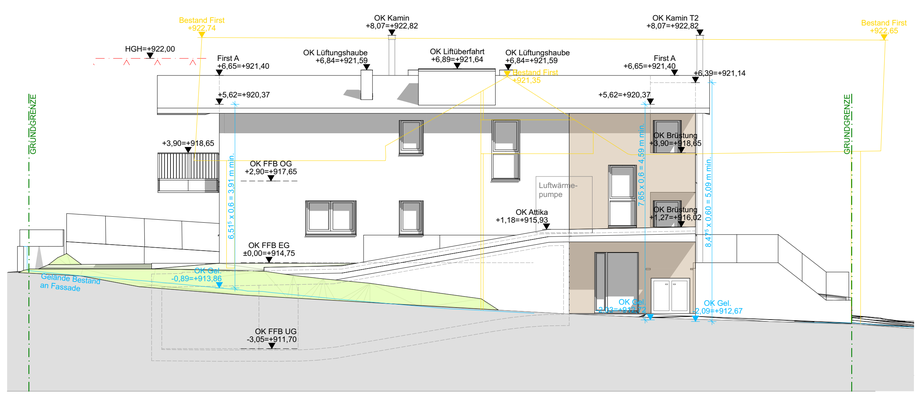

Nord Ansicht 1:100

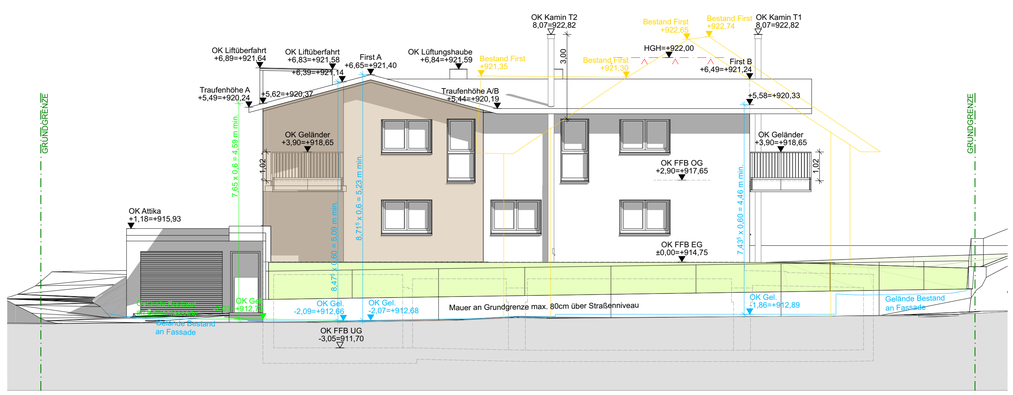

Legende

Neubau Tragend	Grundgrenze	Abdichtung	Höhe eines Bauteils	BH	Brüstungshöhe
Neubau nicht-Tragend	Baufluchtlinie	Folie	Fertige Höhe	DL	Durchgangslichte
Bestand Tragend	Baugrenzlinie	Elektro	Rohbauhöhe	AL	Architekturlichte
Bestand nicht Tragend	Brandabschnitt	Gas	Oberkante	M	Mauer
Abbruch	Untersicht	Regenwasser	Unterkante	D	Decke
		Schmutzwasser	Vorderkante	ZUL	Zuluft
		Wasser	Fertigfussboden	ABL	Abluft
			Sturz	VSG	Verb.sicherheitsglas

West Ansicht 1:100

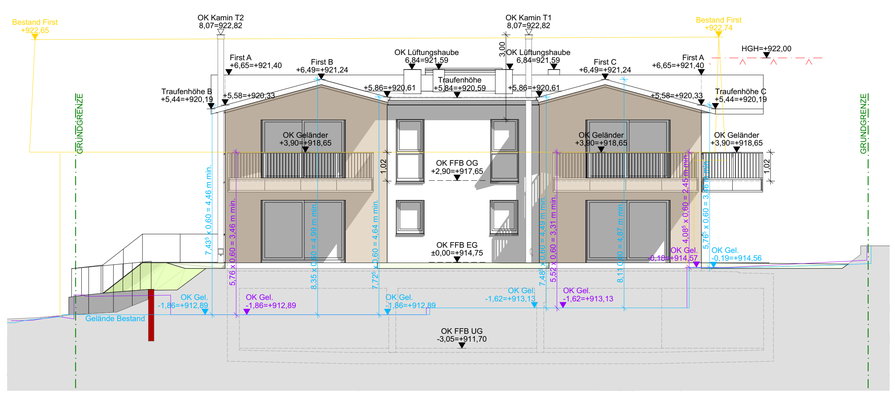

Süd Ansicht 1:100

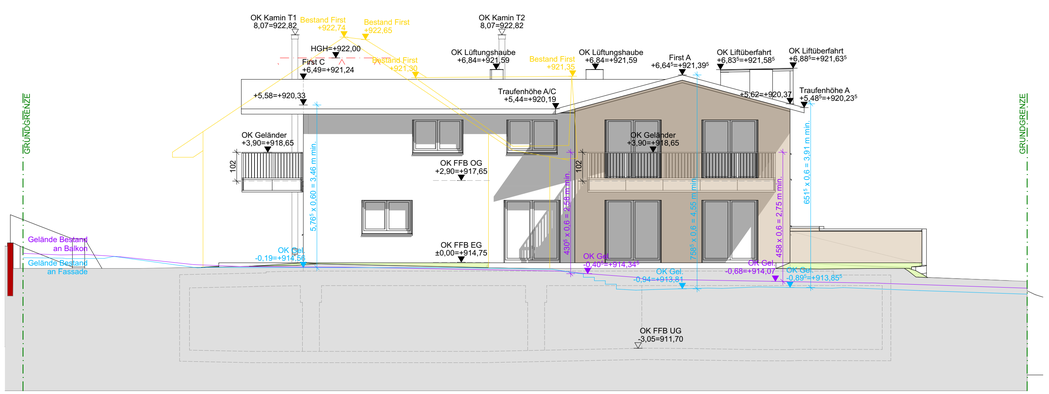

BAUWERBER	OFA Bauprojekt GmbH Erlerstraße 17-19 A-6020-Innsbruck, Tirol
GRUND-EIGENTÜMER	Franz Kirchebner Kohlhüttenweg 441 A-6073 Sistrans, Tirol
ARCHITEKT	OFA Architektur ZT GmbH Erlerstraße 17-19, A-6020 Innsbruck Tel +43 512 266216 0 Fax +43 512 266216 80 mail office@ofa.at web www.ofa.at
BEHÖRDE	Gemeinde Sistrans Unterdorf 9 A-6073 Lans, Tirol Tel +43 512 377 378 gemeinde@sistrans.at www.sistrans.at

2331_Wohnhaus Unterdorf 7

Unterdorf 7 6073 Tirol Sistrans A
KG.81132 Grst.Nr.15/1

EP

2331_2331_EP_ - Schnitte Ansichten

+/- 0,00 =	914,75 m. ü. A.
MASSTAB	1:100
PROJEKTLEITUNG	DI Georg Ennemoser
BEARBEITUNG	/ DI Georg Ennemoser
PLANDATUM	
DRUCKDATUM	03.02.2025
PLANGRÖSSE	91,40 / 59,40 cm

REALIZE IT.

OFA

Bei dieser Zeichnung bzw. Ausarbeitung handelt es sich um geistiges Eigentum des Planers, welches somit gesetzlich geschützt ist. Jegliche Vervielfältigung, Veröffentlichung, Überarbeitung, Benutzung oder Weitergabe an Dritte in Verbindung mit einem anderen Projekt oder einer anderen Arbeit, bedarf der ausdrücklichen schriftlichen Zustimmung des Planers.

ARCHITEKT OFA Architektur ZT GmbH
COME IN Erlerstraße 17-19
A-6020 Innsbruck
PHONE +43 512 266216 0
FAX +43 512 266216 80
MAIL TO office@ofa.at
INFORM U www.ofa.at