

WEST-ANSICHT M 1:100

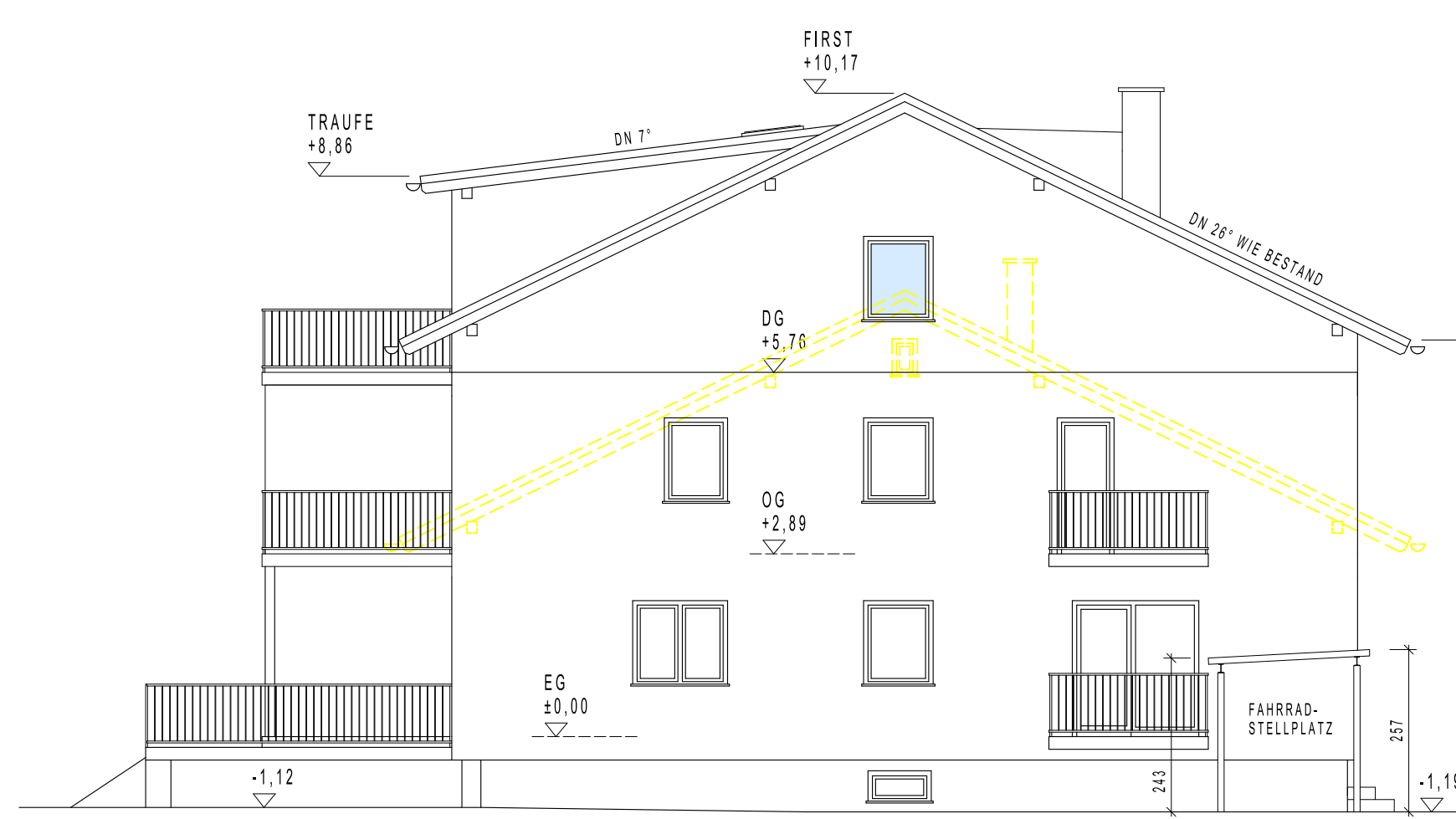

OST-ANSICHT M 1:100



SÜD-ANSICHT M 1:100

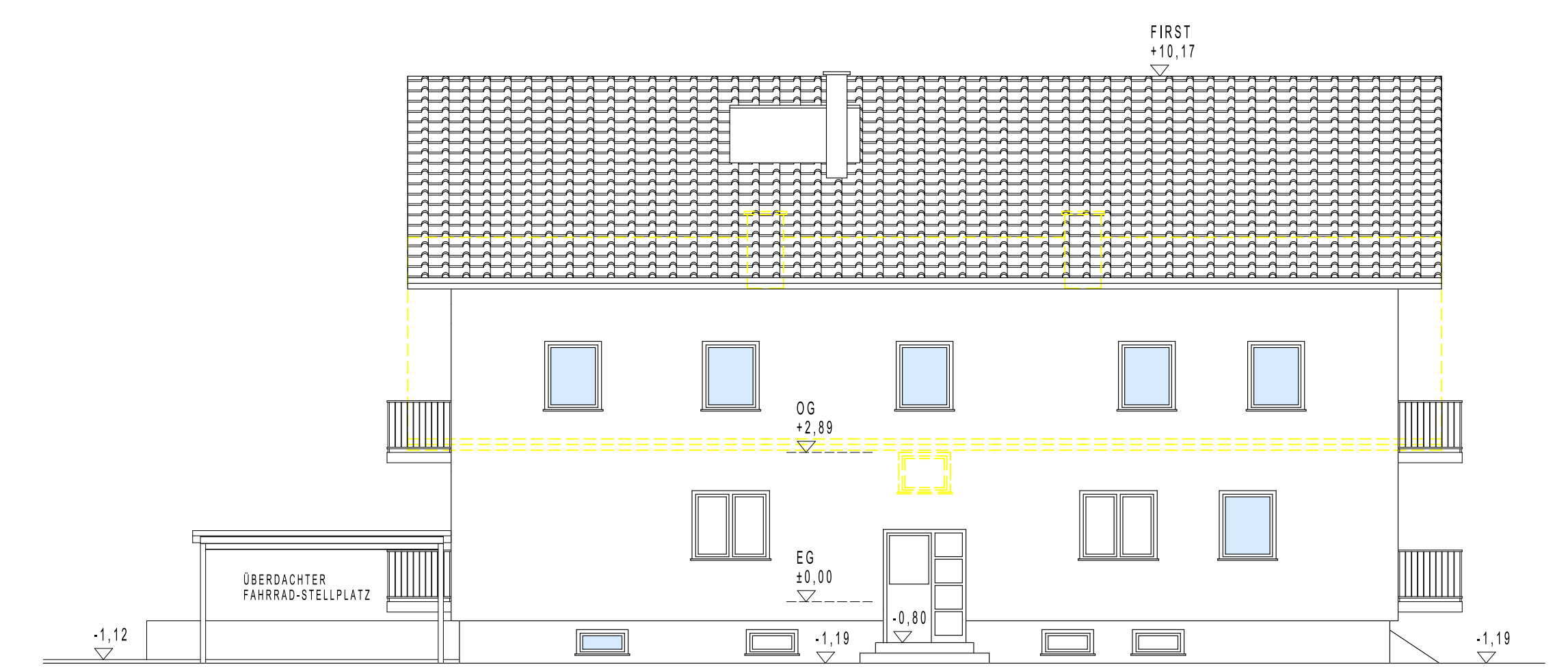

NORD-ANSICHT M 1:100

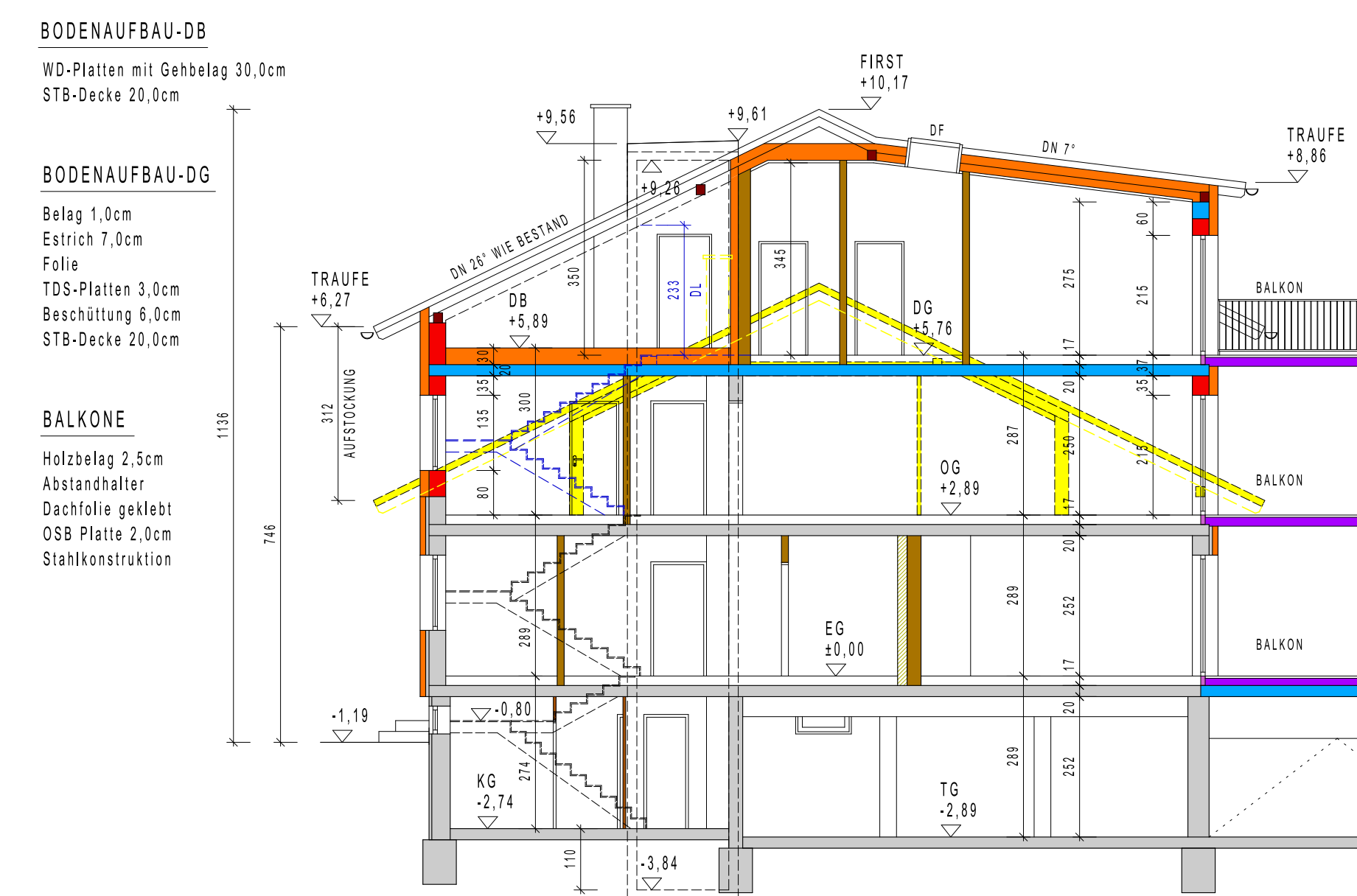

SCHNITT A-A M 1:100

**BODENAUFBAU-DB**  
WD-Platten mit Gehbelag 30.0cm  
STB-Decke 20.0cm

**BODENAUFBAU-DG**  
Belag 1.0cm  
Estrich 7.0cm  
Folie  
TOS-Platte 3.0cm  
Beschichtung 8.0cm  
STB-Decke 20.0cm

**BALKONE**  
Holzbelag 2.5cm  
Abstandhalter  
Deckfolie geklebt  
OSB-Platte 2.0cm  
Stahlstruktur

**DACHAUFBAU**  
Eindeckung-Ziegel/Blech  
Lattung 4/5cm  
Kontrollsteg 5/8cm  
Vordeckung diff. offen  
Vollschalung 2.4cm  
Sparren 10/15cm  
dazw. Wärmedämmung 16.0cm  
Überschalung 8/14cm  
dazw. Wärmedämmung 14.0cm  
Folie Dampfsperre verklebt  
Sparshalbung 3/8cm  
GKF-Platten EI-30 1.5cm

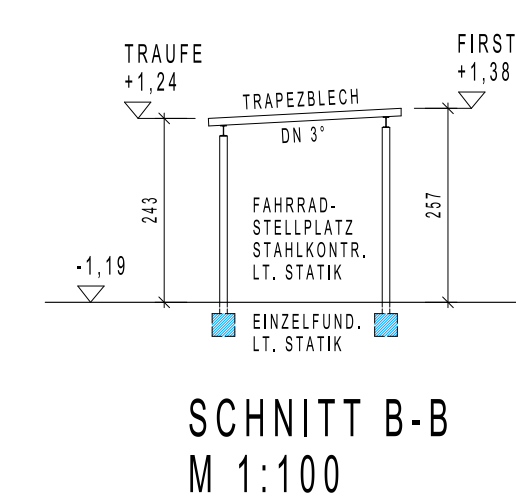
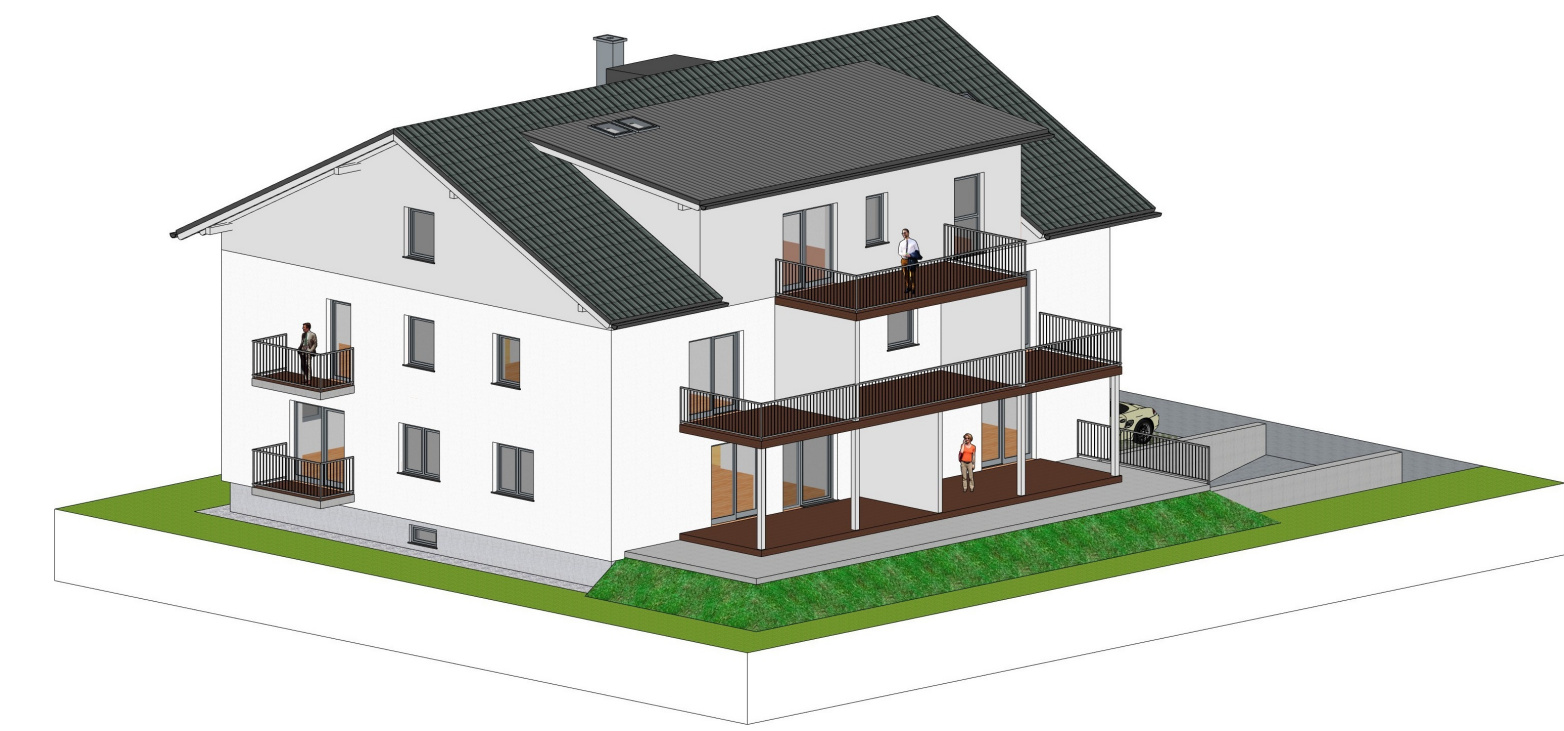

SCHNITT B-B M 1:100

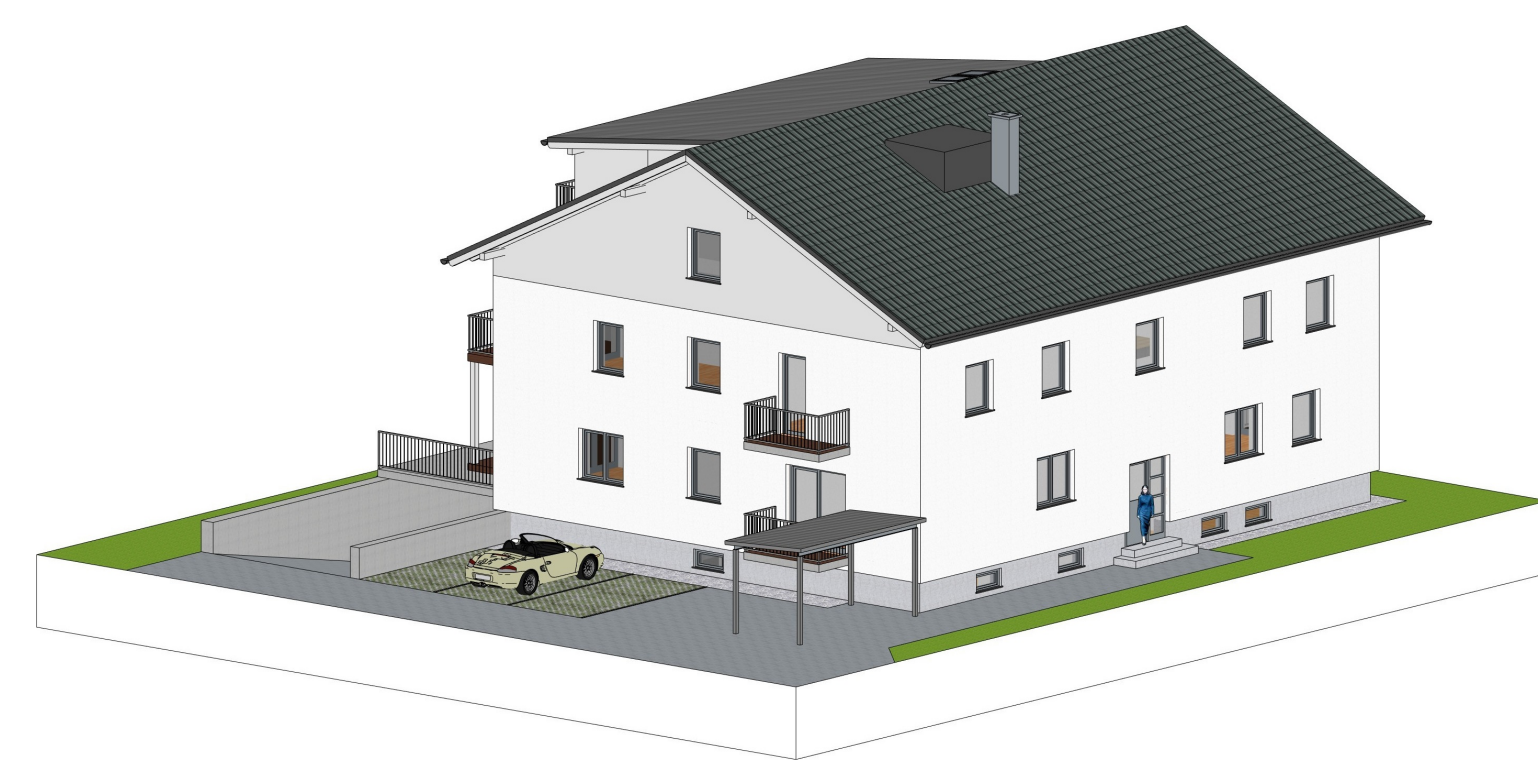
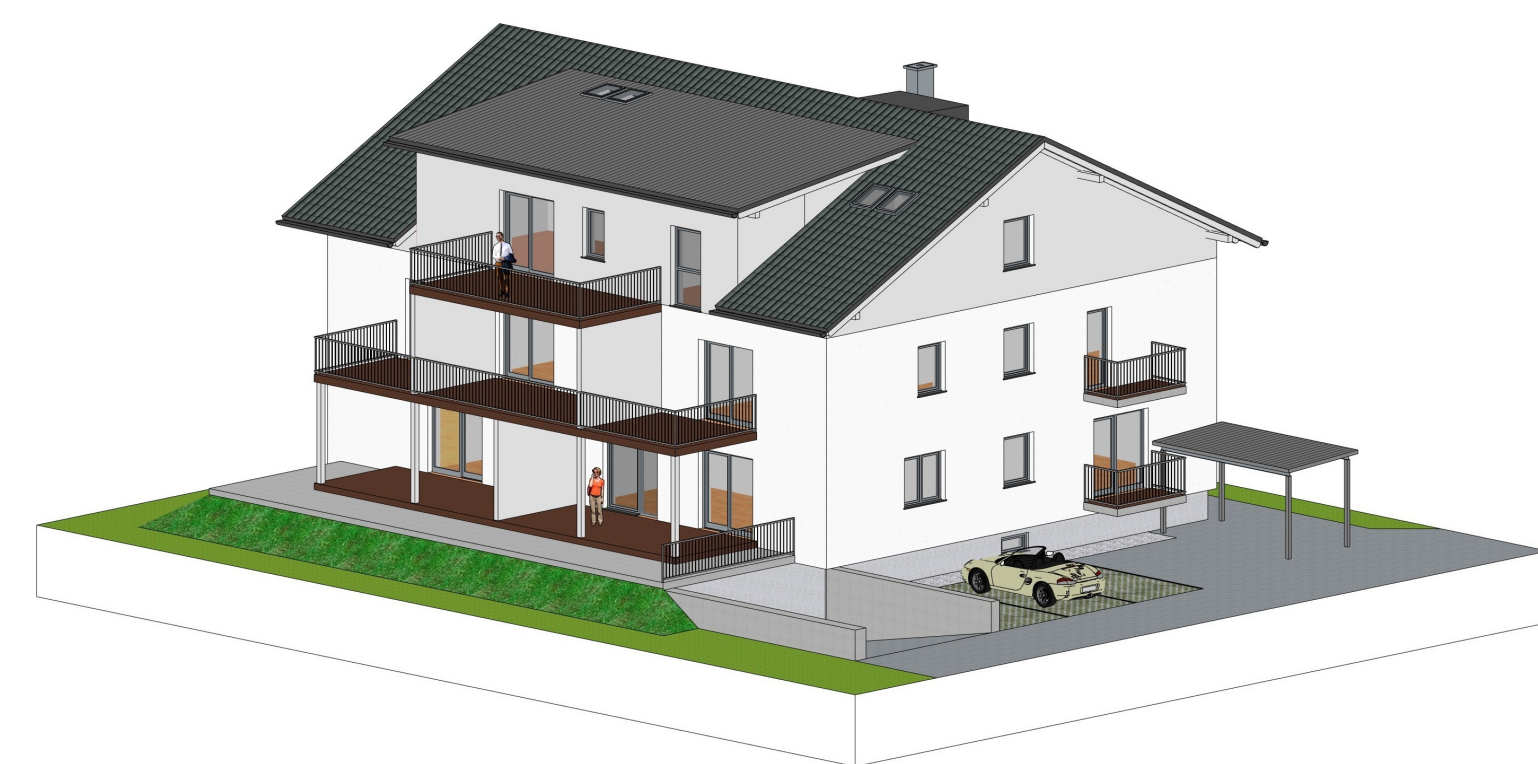

SCHAUBILDER

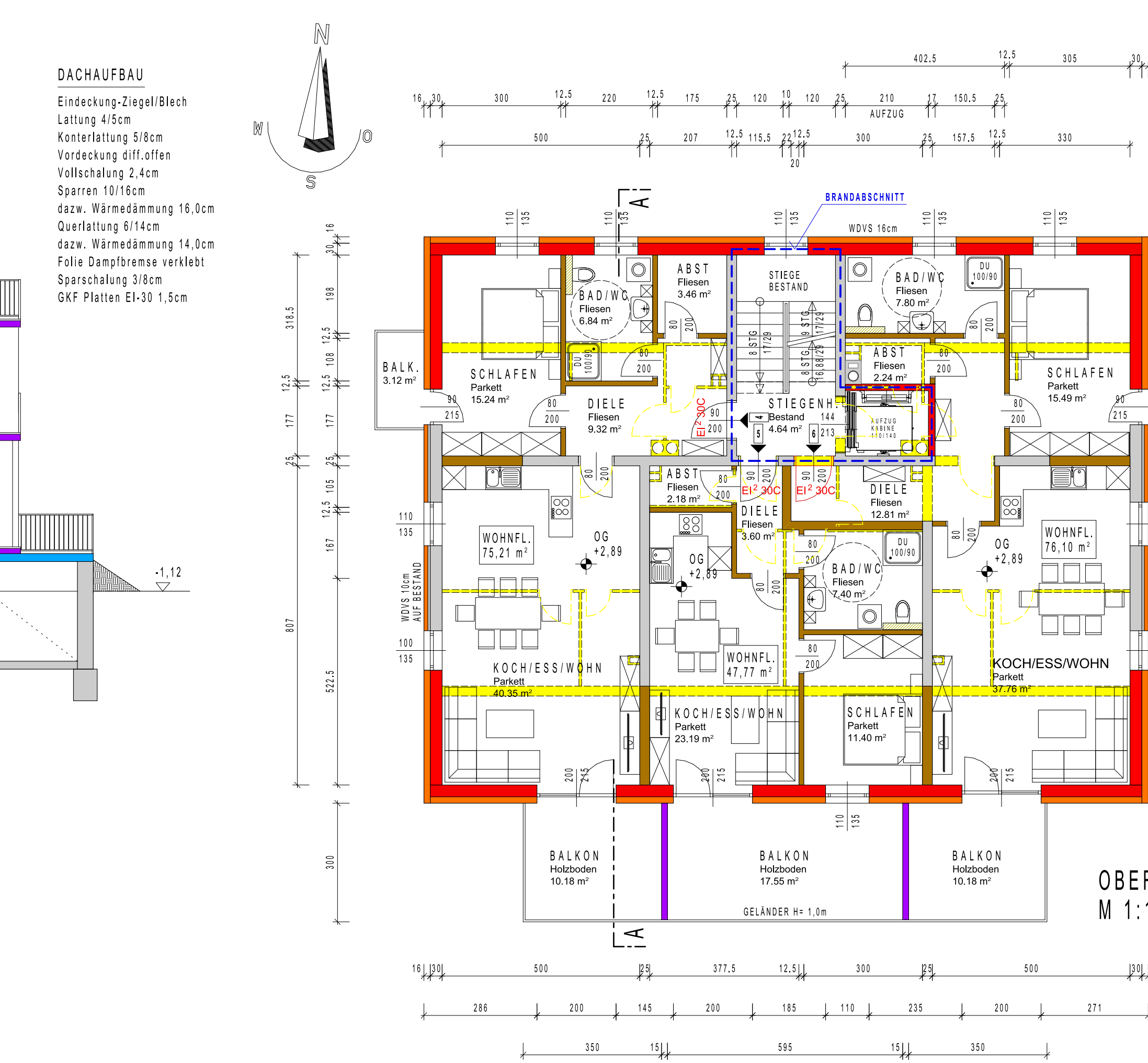

OBERGESCHOSS M 1:100

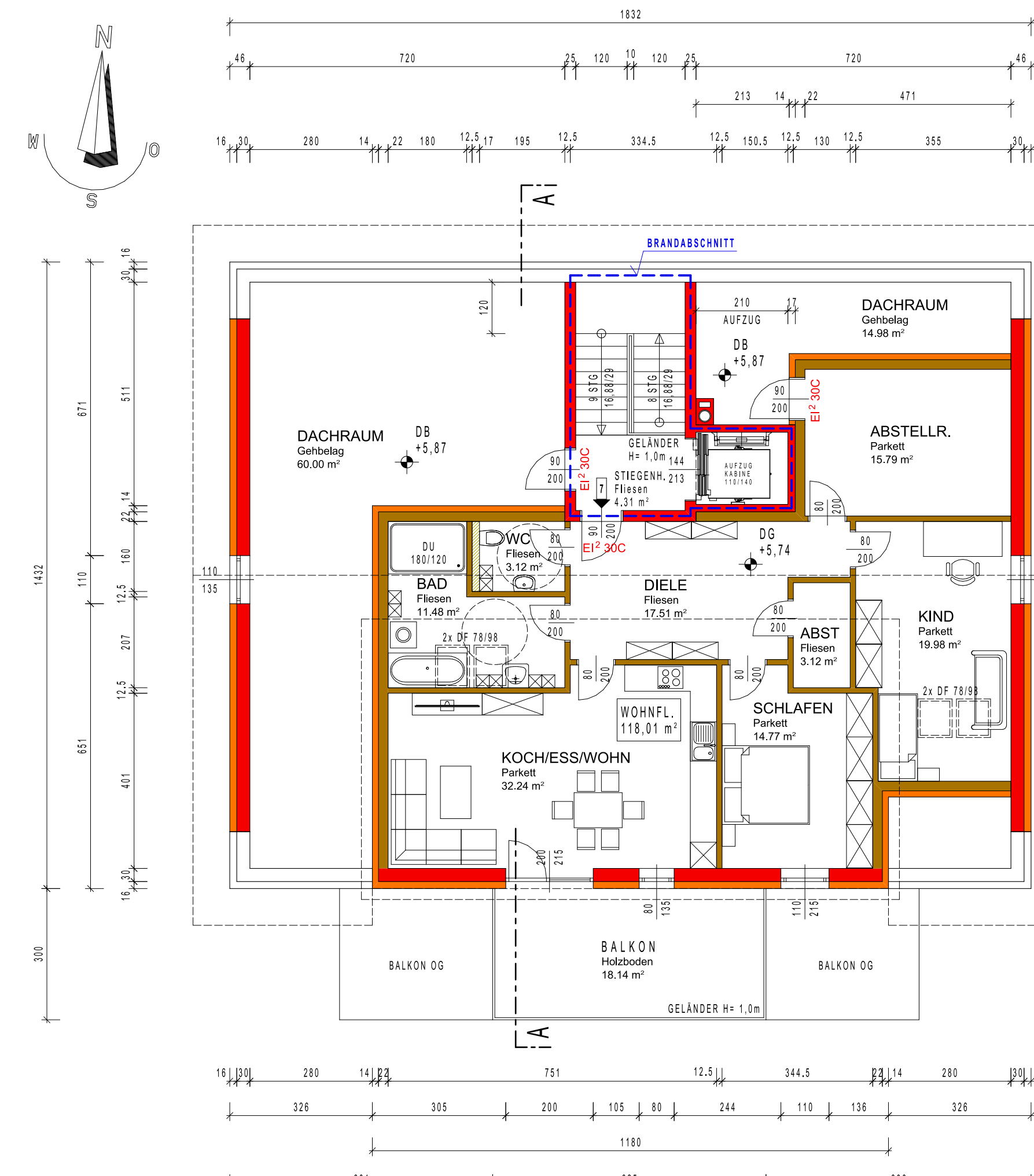

DACHGESCHOSS M 1:100

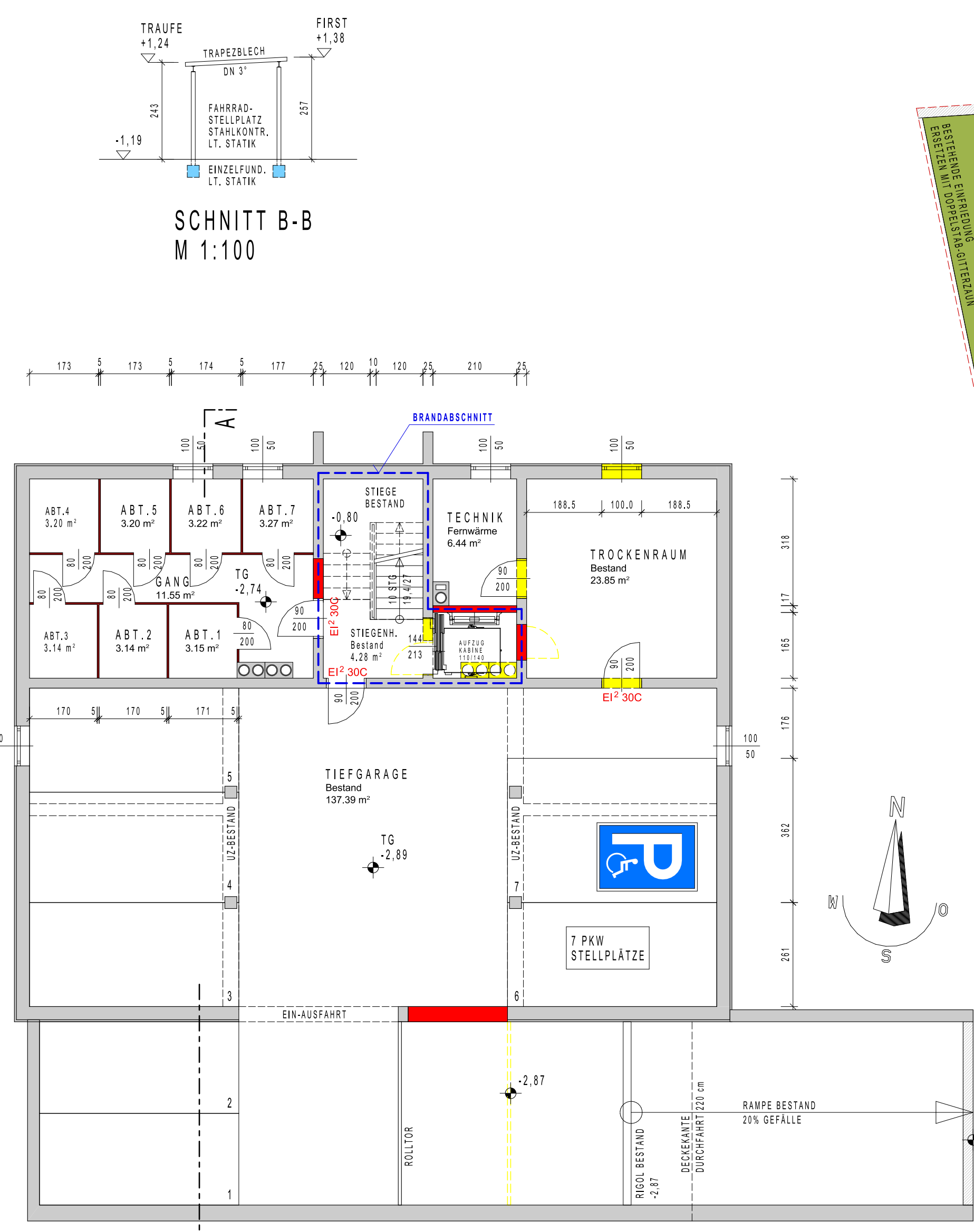

KELLER / TIEFGARAGE M 1:100



ERDGESCHOSS M 1:100

**LEGENDE:**

BESTAND	
ABBRUCH	
MAUERWERK	
TROCKENBAU	
STAHLBETON	
STAHPFESTON	
DÄMMEDAMMUNG	
HOLZ	
STAHLALU	



LAGEPLAN M 1:500

# EINREICHPLAN

**WALLSBERGER GmbH**  
BAUDIMENSIONEN • CONSULTING • BAUDSIGN  
Gartenstraße 10 • 4300 Emsbichler • info@wallsberger.at

**BAUVORHABEN:**  
Umbau und Aufstockung Wohnhaus, Steinkogelstraße 17b, 4802 Ebensee  
GST.NR.: 618/101 und 618/2 EZ.: 630 KG.: 42003 Ebensee  
**AMTLICHE GENEHMIGUNGSVERMERKE:**

**BAUWERBER:**  
SNT-Bau GmbH  
Hr. Nevres Samardic  
Steinbichstraße 49b  
4812 Pinsdorf

**GRUNDEIGENTÜMER:**  
SNT-Bau GmbH  
Hr. Nevres Samardic  
Steinbichstraße 49b  
4812 Pinsdorf

**BAUFÜHRER:**  
-WIRD NOCH BEKANNT GEGEBEN-

**PLANVERFASSERERKLÄRUNG:**  
Wallsberger GmbH  
Gmundnerstraße 20  
4690 Schwannstadt

<b>PLANINHALT:</b>	GRUNDRISS, SCHNITTE, ANSICHTEN SCHAUBILDER, LAGEPLAN	<b>PLANNUMMER:</b>	E-05/23-BK
<b>MASSTAB:</b>	1:100-500	<b>GEZ.:</b>	Brunnbauer Karl
		<b>DATUM:</b>	11.02.2025