

WEST-ANSICHT M 1:100

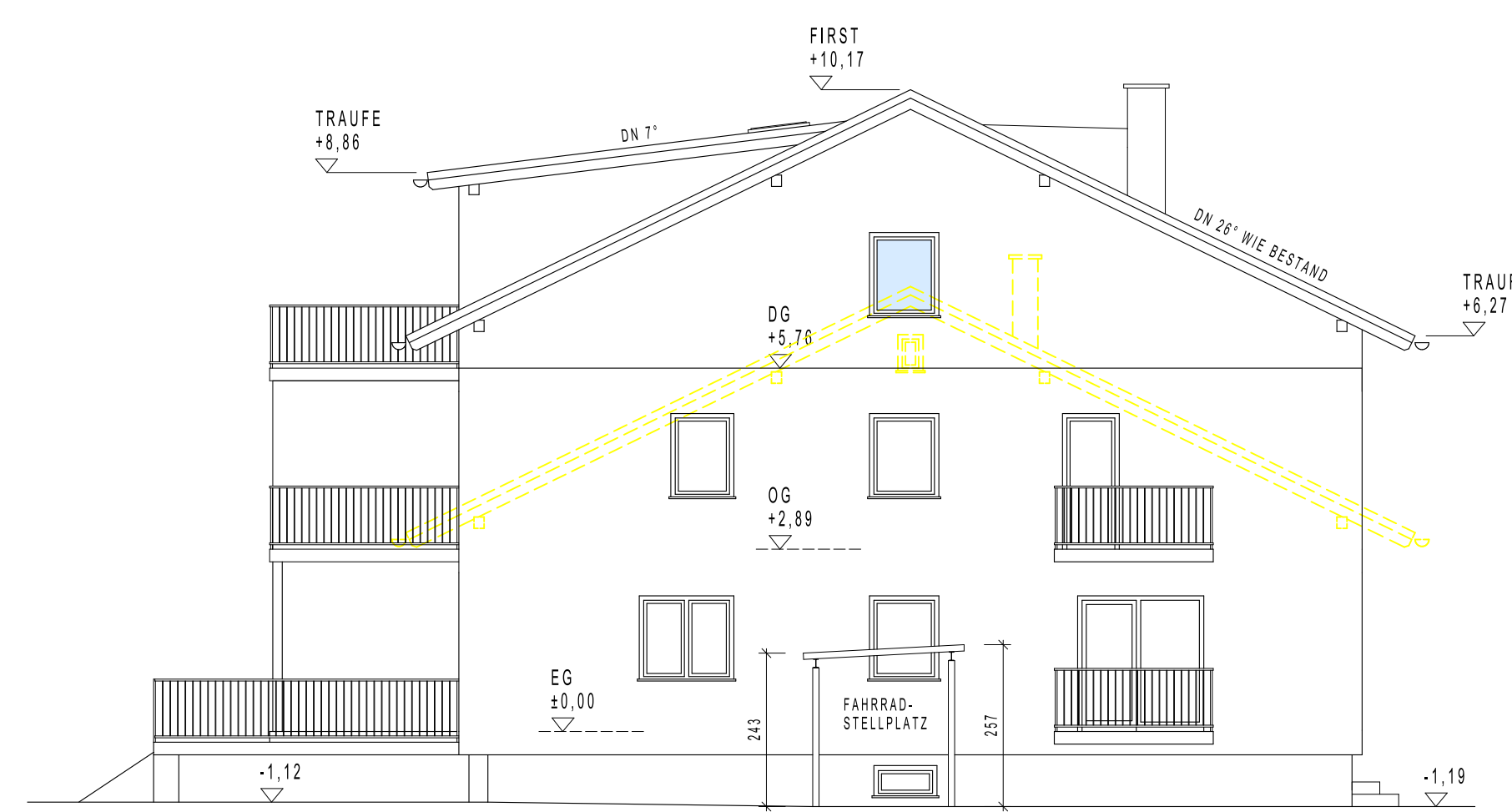

OST-ANSICHT M 1:100



SÜD-ANSICHT M 1:100

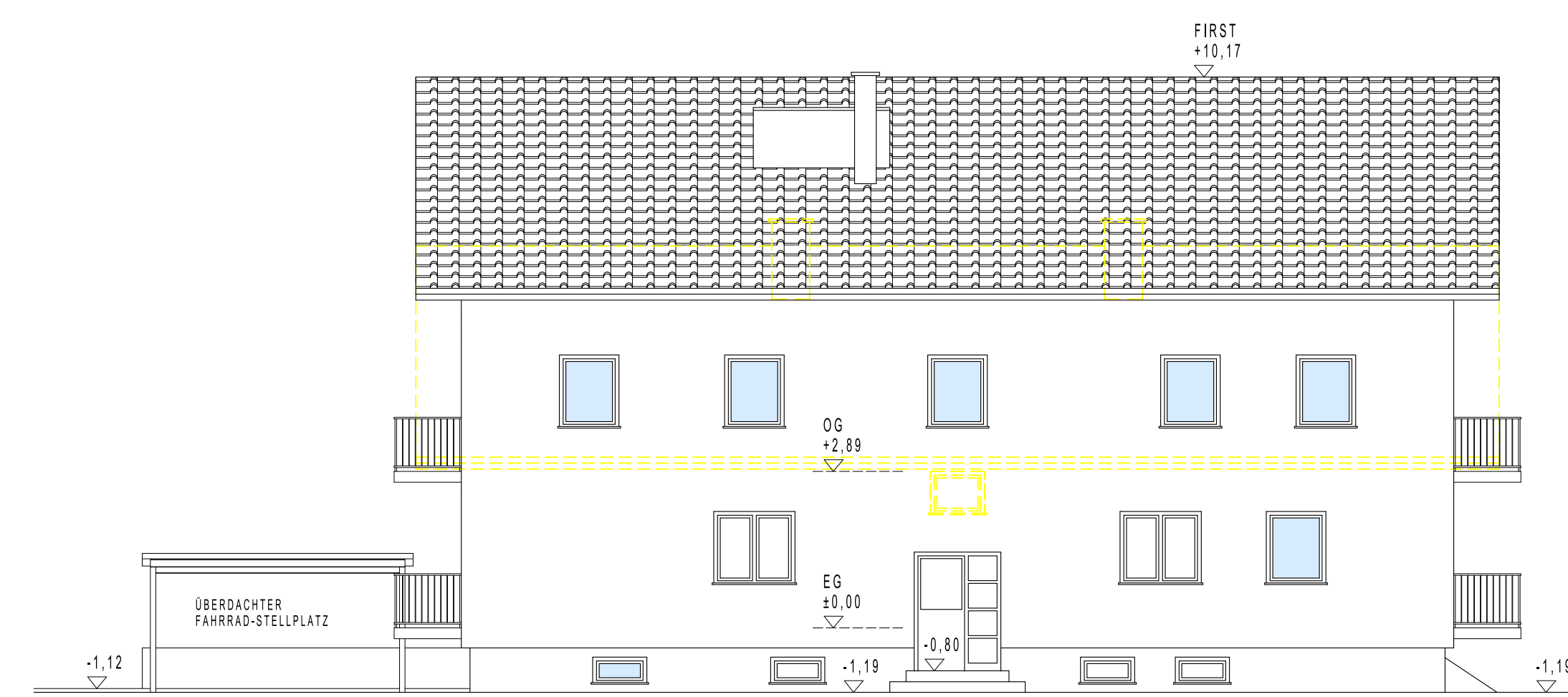

NORD-ANSICHT M 1:100

BODENAUFBAU-DB
WD-Platten mit Gefälle 30,0cm
STB-Decke 20,0cm

BODENAUFBAU-DG
Belag 1,0cm
Estrich 7,0cm
Folie
TOS-Platten 3,0cm
Geschiebung 6,0cm
STB-Decke 20,0cm

BALKONE
Holzbelag 2,5cm
Aluabstreifer
Dachziegel gestrichelt
OSB Platte 2,0cm
Stahlkonstruktion

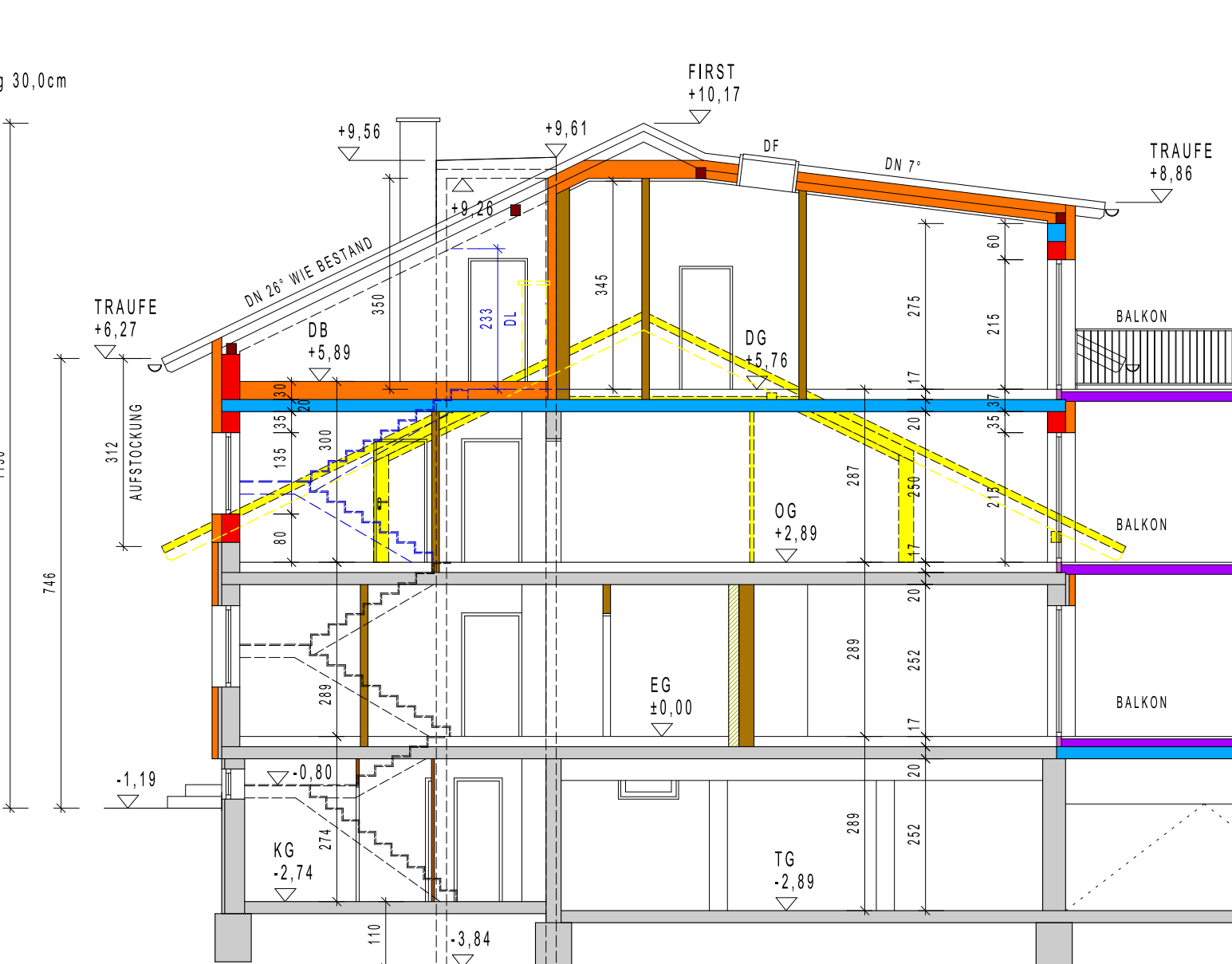

SCHNITT A-A
M 1:100

DACHAUFBAU
Eindeckung-Ziegel/Blech
Lattung 45cm
Konturlattung 5/8cm
Vordeckung diff.-offen
Vollschalung 2,4cm
Sparren 19/16cm
dazw. Wärmedämmung 16,0cm
Querlatung 8/14cm
dazw. Wärmedämmung 14,0cm
Folie Dampfströme verbleibend
Sparschalung 3/8cm
GKF Platten EI-30 1,5cm

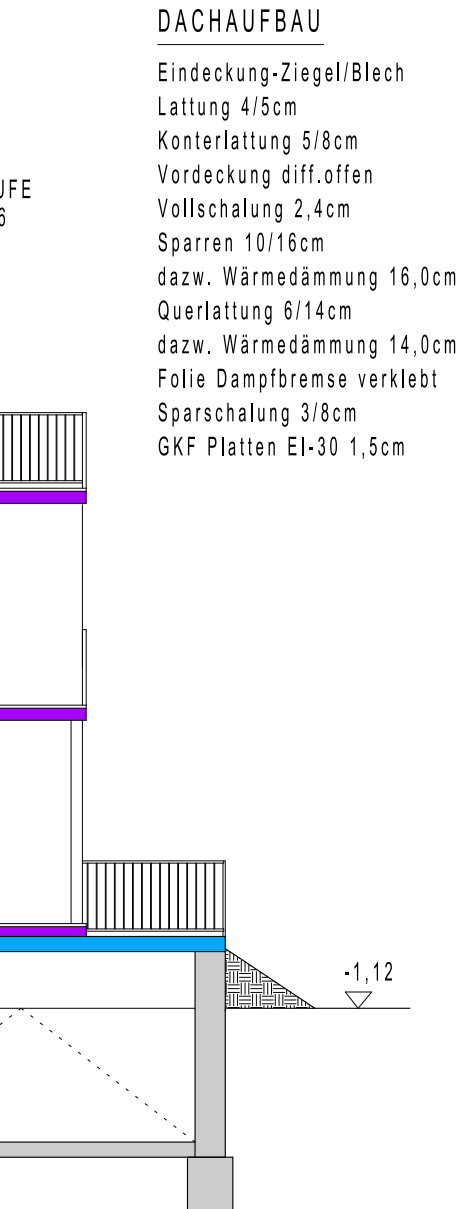

SCHNITT B-B
M 1:100

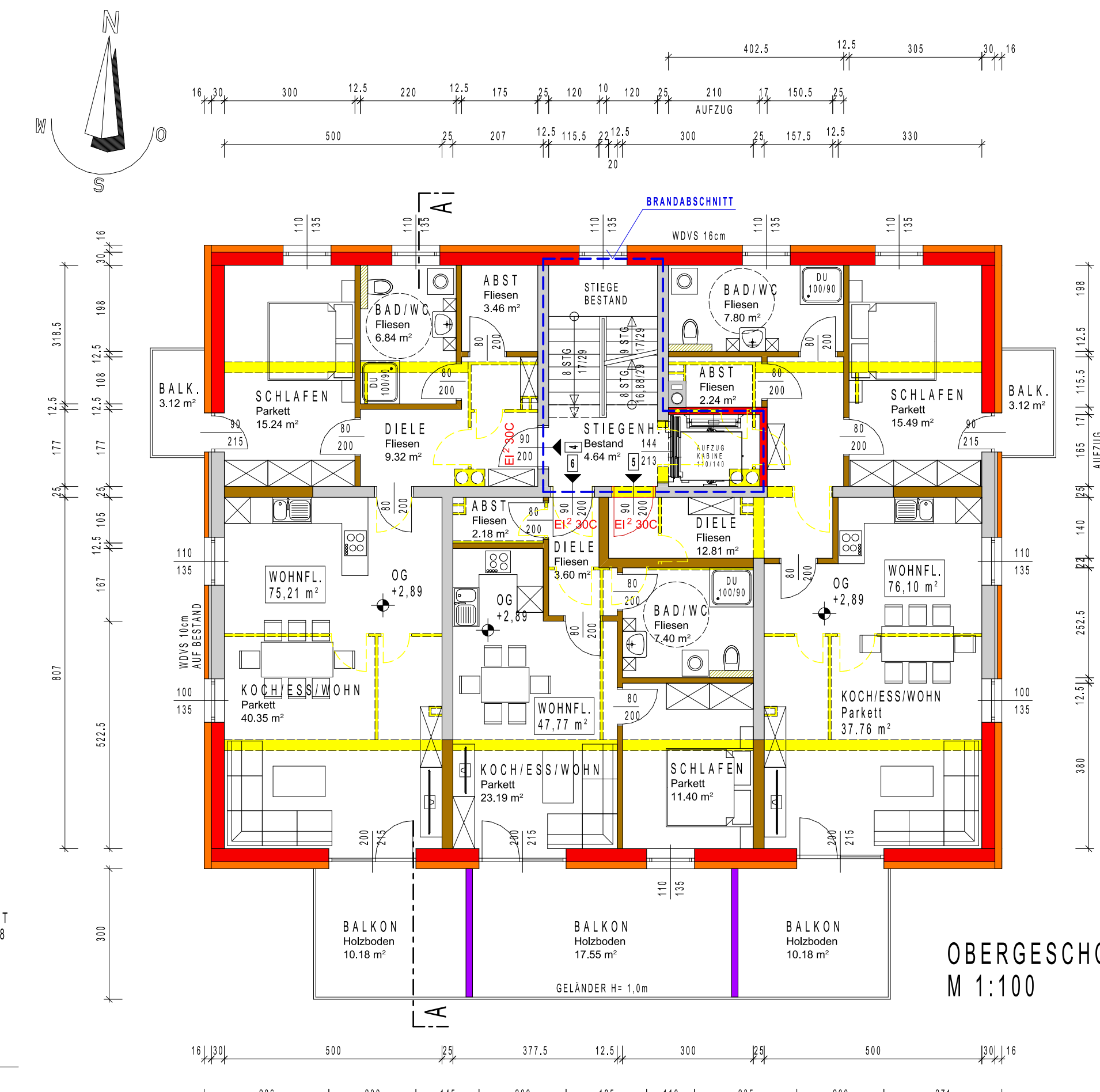

OBERGESCHOSS
M 1:100

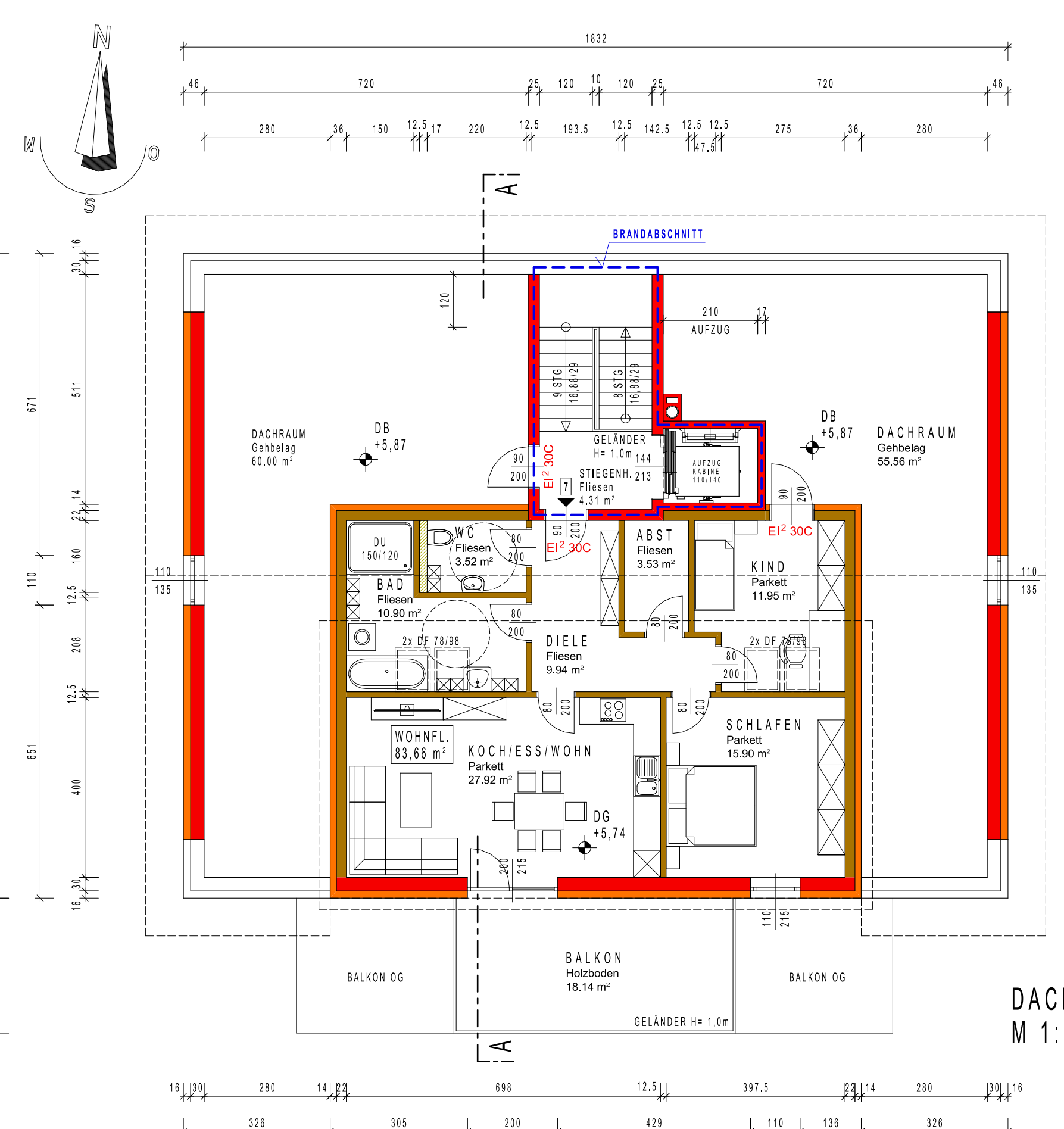

DACHGESCHOSS
M 1:100



LAGEPLAN
M 1:500

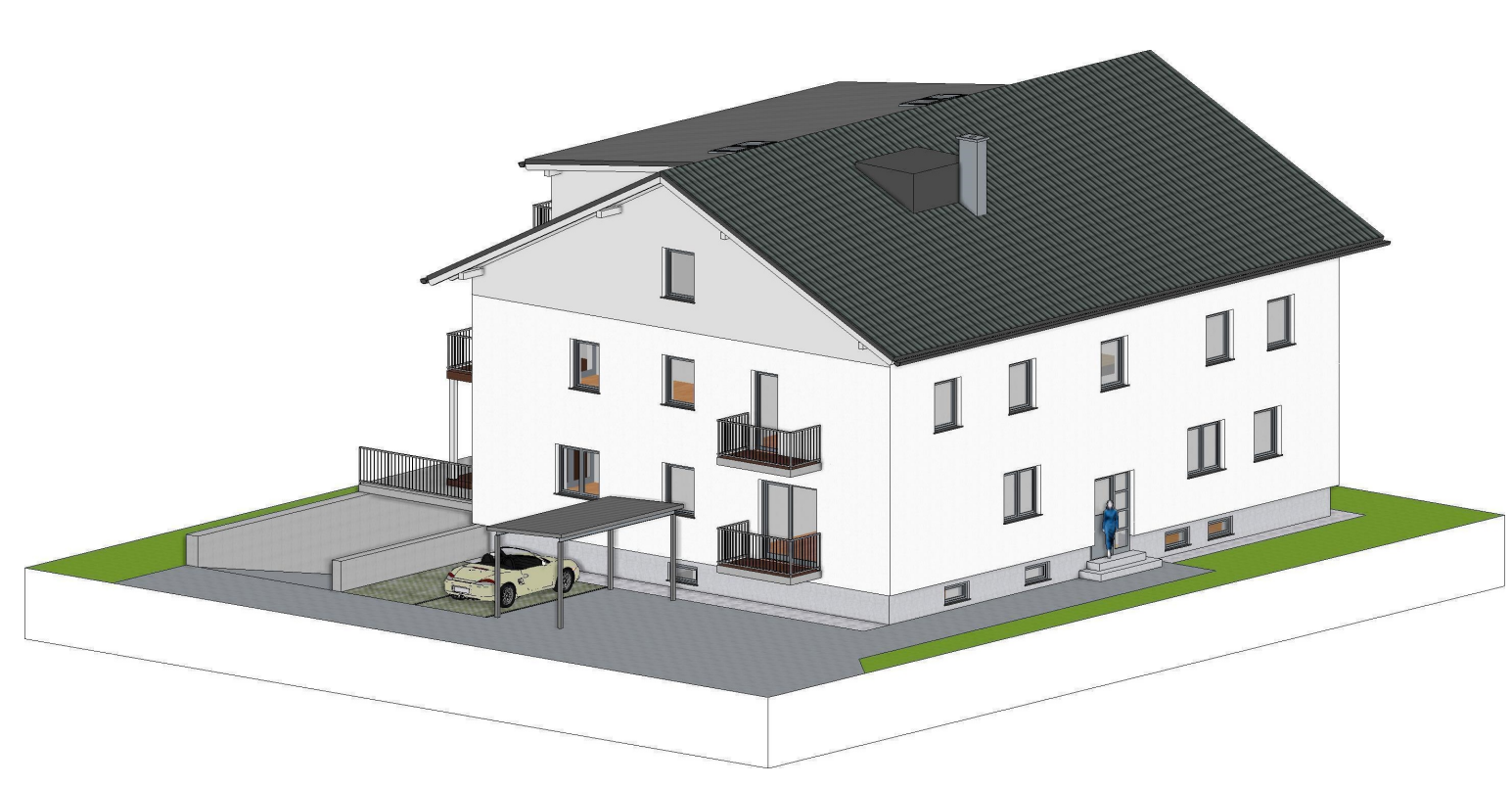
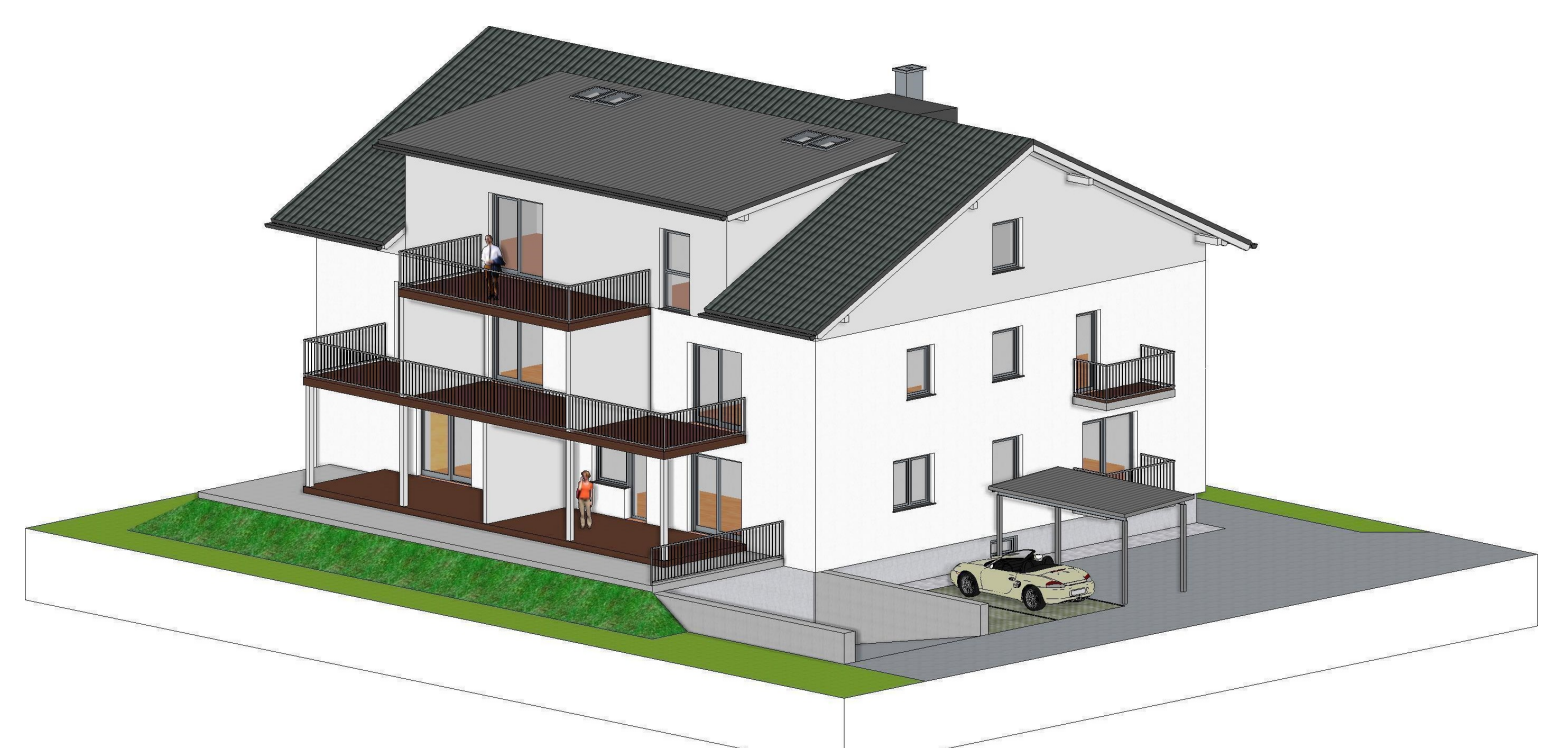
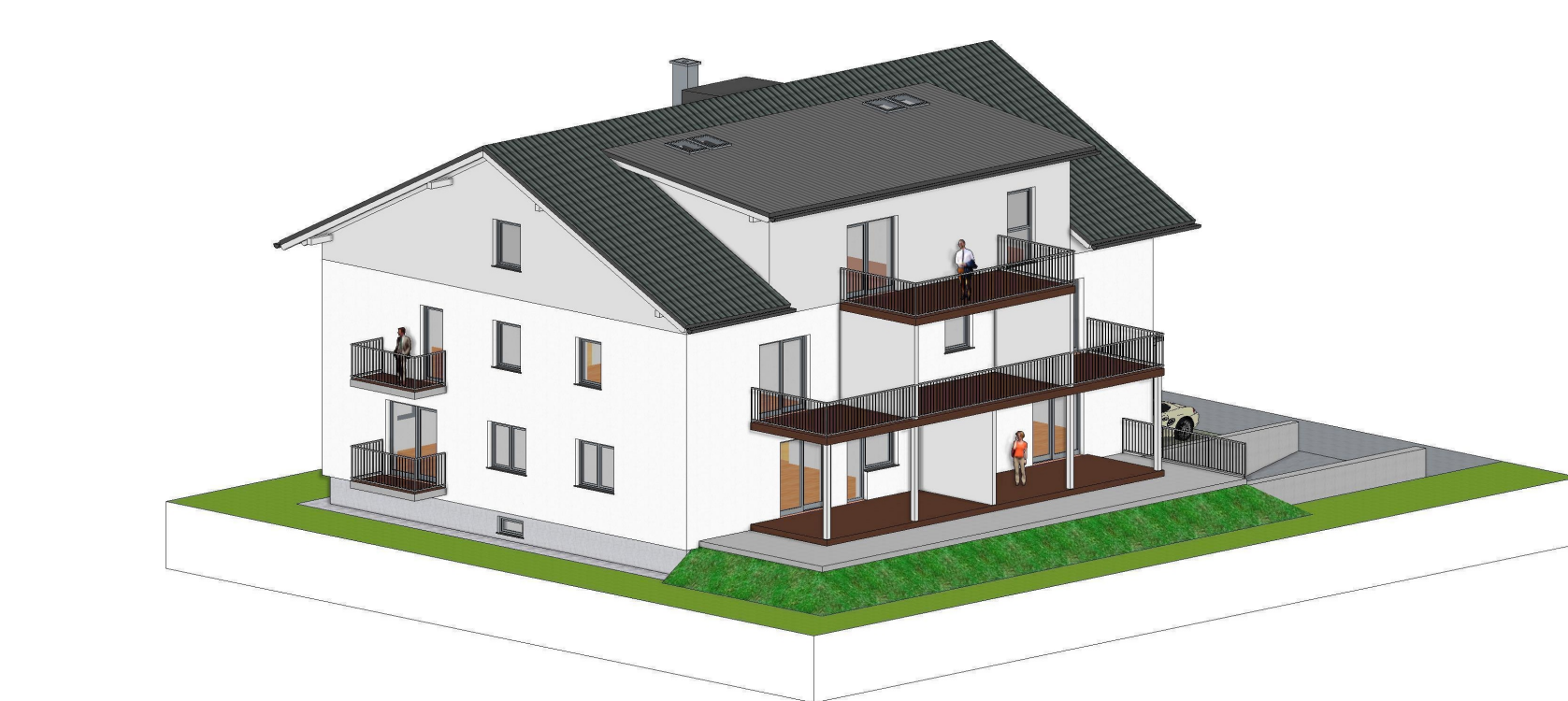

SCHAUBILDER

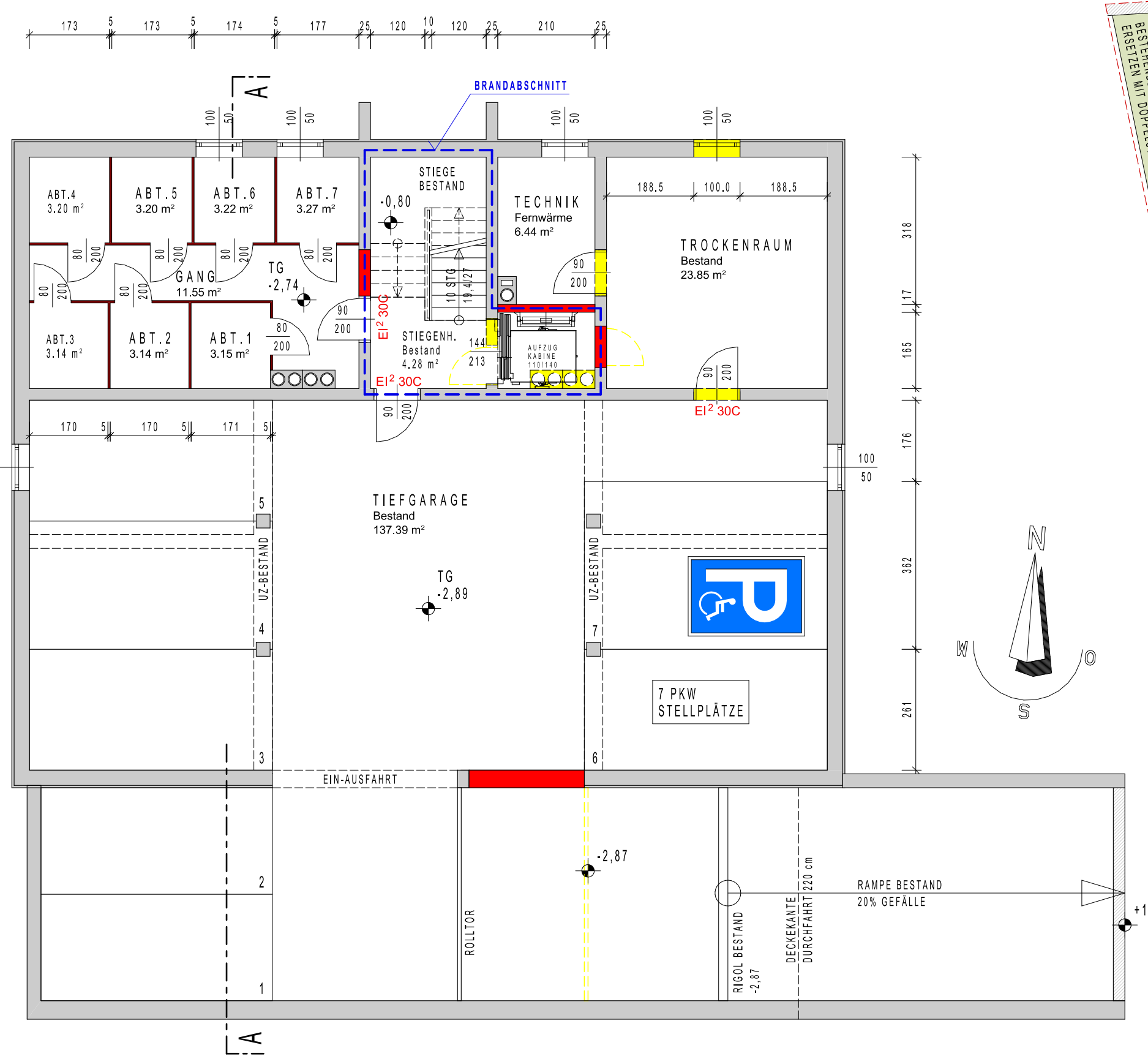

KELLER / TIEFGARAGE
M 1:100

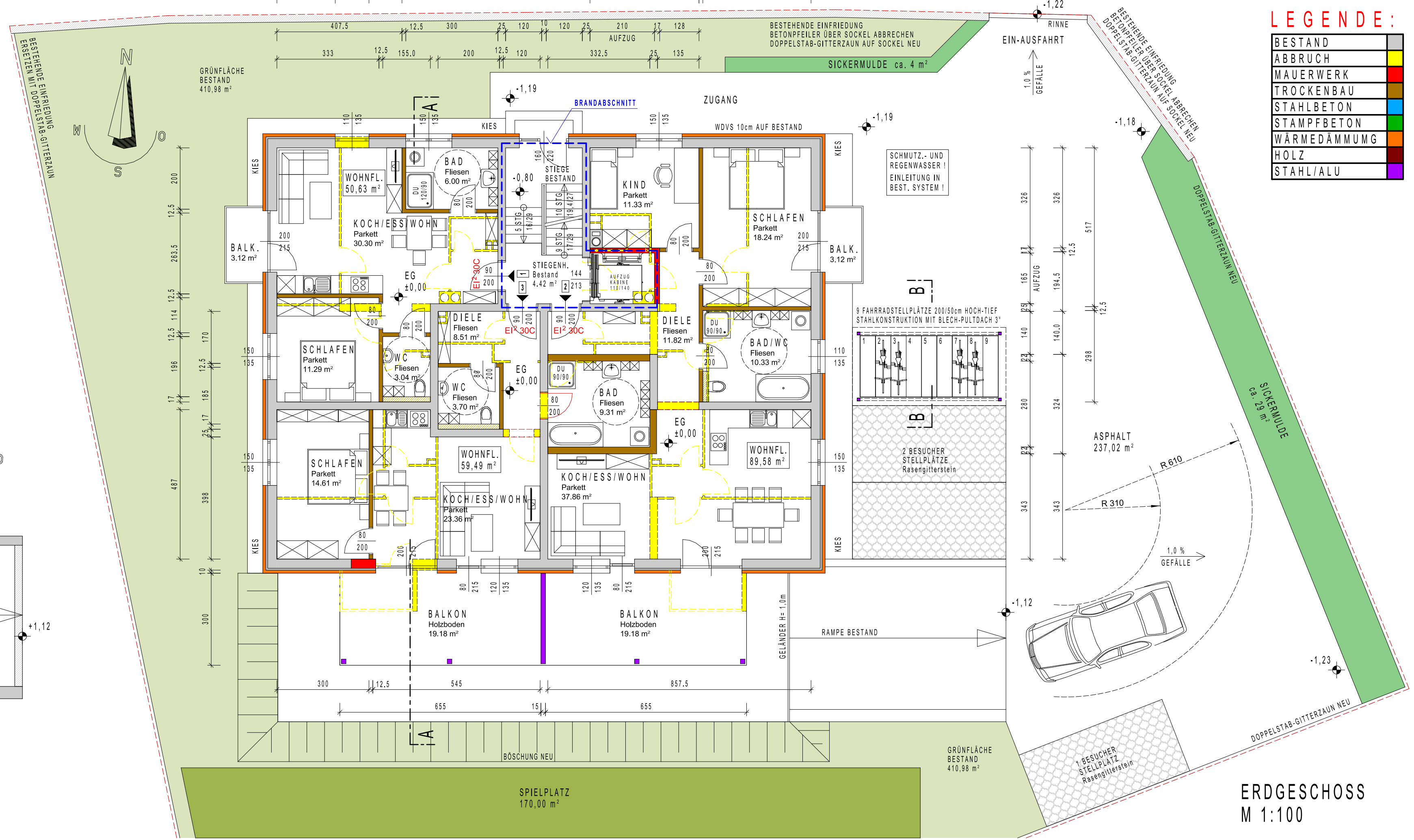

ERDGESCHOSS
M 1:100

LEGENDE:

BESTAND	
ABBRUCH	
MAUERWERK	
TROCKENBAU	
STAMPBETON	
WÄRMEDÄMMUNG	
HOLZ	
STAHLALU	

EINREICHPLAN

WALLSBERGER GmbH
BAUDIMENSIONEN • CONSULTING • BAUDESIGN
Grunderstraße 20 • 42699 Schwannstadt • info@wallsberger.de

BAUVORHABEN:
Umbau und Aufstockung Wohnhaus, Steinkogelstraße 17b, 4802 Ebensee
GST.NR.: 618/01 und 618/2 EZ.: 630 KG.: 42093 Ebensee
AMTLICHE GENEHMIGUNGSVERMERKE:

BAUWERBER:
SNT-Bau GmbH
Hr. Nevres Samardic
Steinbichlstraße 49b
4812 Pinsdorf

GRUNDEIGENTÜMER:
SNT-Bau GmbH
Hr. Nevres Samardic
Steinbichlstraße 49b
4812 Pinsdorf

BAUFÜHRER:
-WIRD NOCH BEKANNT GEGEBEN-

PLANVERFASSERERKLÄRUNG:
Wallsberger GmbH
Grunderstraße 20
42699 Schwannstadt
Die Verantwortung des Bauwerbers mit dem Bauvertrage und allen baurechtlichen Vorschriften wird hiermit bestätigt.
Der Bauvertragsinhaber bestätigt, dass dies ein Bestandteil wesentlicher Elemente der baurechtlichen Aufgaben im Sinne des § 13 BauplG ist.

PLANINHALT: CAD-Anlage RP GRUNDRISSSE, SCHNITTE, ANSICHTEN SCHAUBILDER, LAGEPLAN	PLANNUMMER: E-05/23-BK
MASSTAB: 1:100-500	GEZ.: Brunnbauer Karl
DATUM: 28.04.2023	