Ein Projekt von

STRABAG REAL ESTATE

Leystraße 122,1200 Wien

EG I TOP 1

Wohnfläche	90,27 m²
Terrasse	20,25 m²
Garten	13,78 m²
Loggia / Vorbereich	4,46 m²

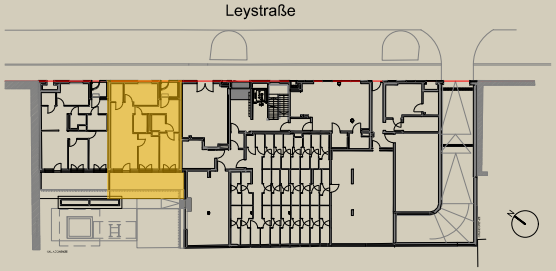

Stand: 30.08.2024

Wohnungs- und Raumgrößen sind Cirka-Angaben und können sich aufgrund der Detail- und Ausführungsplanung, Behördenauflagen, haustechnischer und konstruktiver Erfordernisse sowie Bautoleranzen ändern. Einrichtung erfolgt laut Bau- und Ausstattungsbeschreibung. Dargestellte Einrichtungsgegenstände dienen der Illustration und sind im Lieferumfang / Kaufpreis nicht inkludiert.

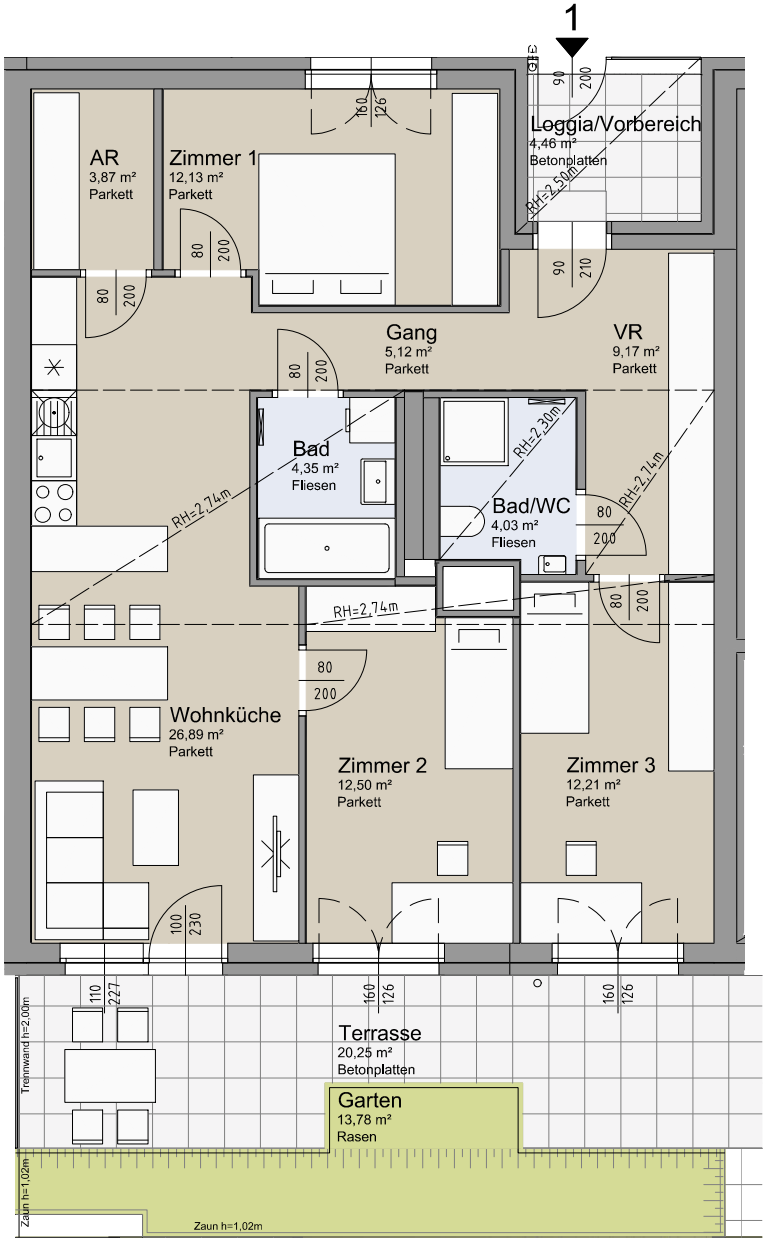

N

0 1 2 3 4 5