Ein Projekt von
STRABAG REAL ESTATE

Leystraße 122,1200 Wien

01OG I TOP 8

Wohnfläche	41,19 m²
Terrasse	18,36 m²
Garten	53,41 m²

Leystraße

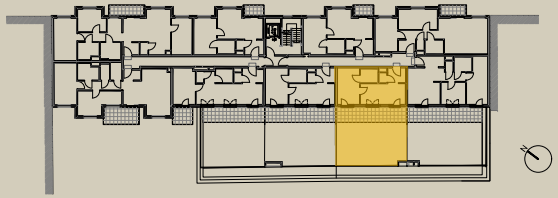

Stand: 30.08.2024

Wohnungs- und Raumgrößen sind Cirka-Angaben und können sich aufgrund der Detail- und Ausführungsplanung, Behördenauflagen, haustechnischer und konstruktiver Erfordernisse sowie Bautoleranzen ändern. Einrichtung erfolgt laut Bau- und Ausstattungsbeschreibung. Dargestellte Einrichtungsgegenstände dienen der Illustration und sind im Lieferumfang / Kaufpreis nicht inkludiert.

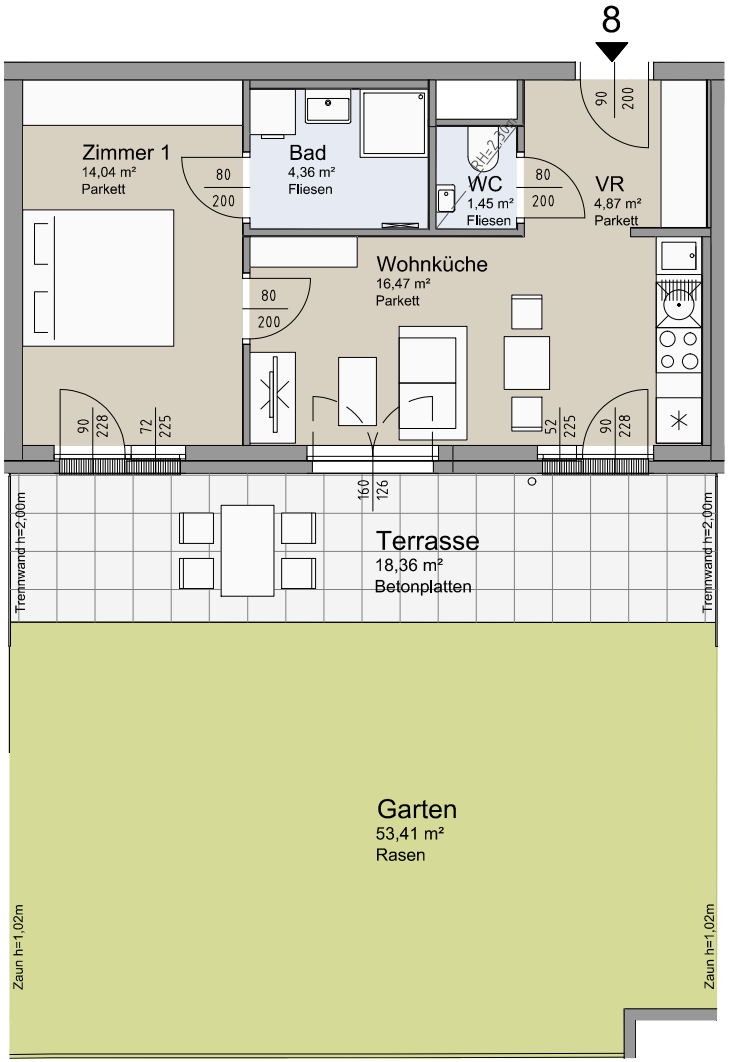

N

0 1 2 3 4 5