Ludwig-Reindl-Gasse 1, 1220 Wien

3-Zimmer Wohnung | Top 1-75 | Stiege 1 | Dachgeschoss

ZIMA
50 Jahre Vertrauen

Wohnen	**70,56 m²**
Terrasse	19,14 m²
Garten	3,43 m²

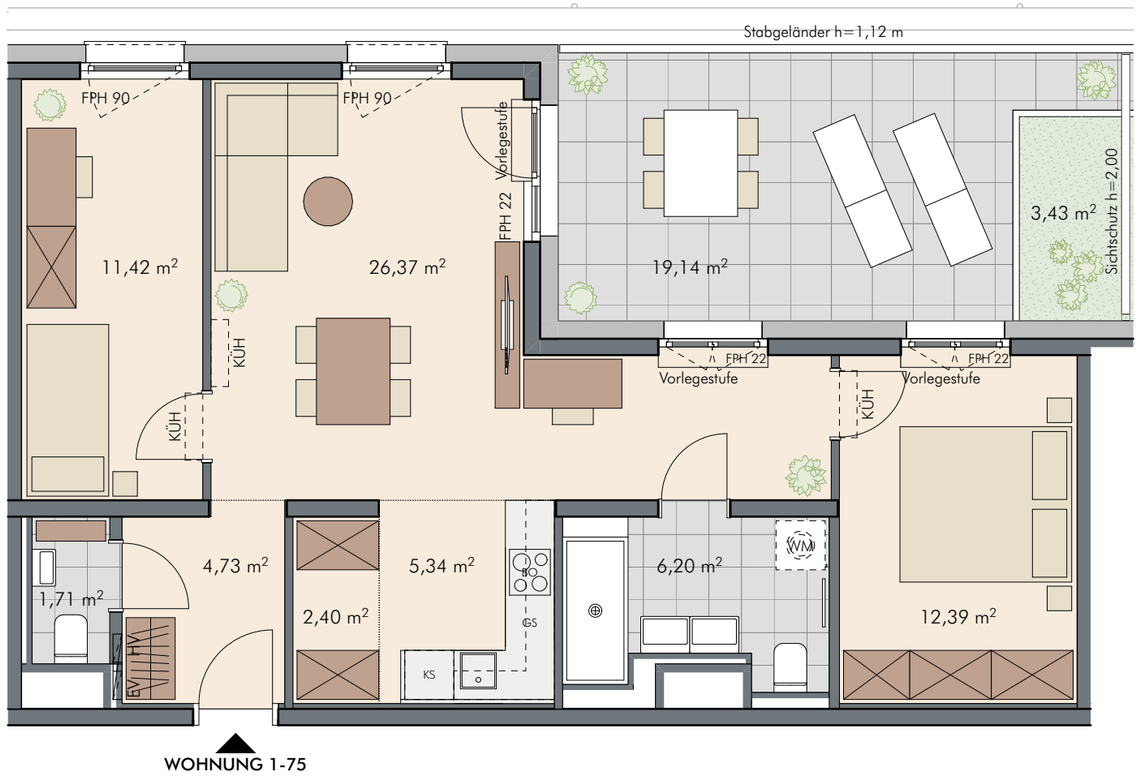

Roomeo
Liebe auf den ersten Quadratmeter

INFORMATIONEN

LEGENDE:

AHD	abgehängte Decke	**BO**	Backofen	**EV**	Elektroverteiler
FPH	Fertigparapethöhe	**GS**	Geschirrspüler	**HV**	Heizungsverteiler
KS	Kühlschrank	**KÜH**	Kühlung	**OK**	Oberkante
RH	Raumhöhe	**RR**	Regenfallrohr	**WM**	Waschmaschine
AFK	Anschluss für Kochmöglichkeit				

0 1 2 3 4 M 1:75 auf A3

LAGEPLAN
GRUNDRISS DACHGESCHOSS

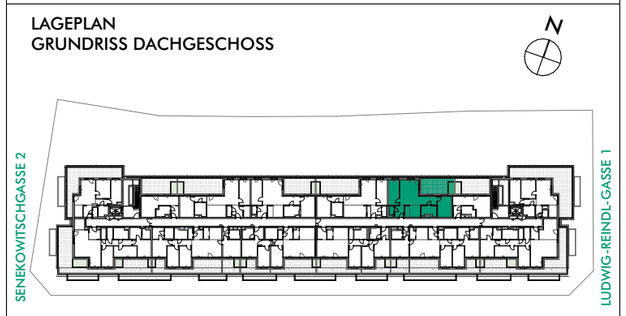

BEMERKUNGEN:

Alle Masse sind Rohbaumasse und können zu den Naturmassen differieren.

Die gesamte Möblierung inkl. der Küche, sowie die Waschmaschine und die Pflanzen sind nicht in der Grundausstattung enthalten. Die Grundausstattung ist in der Bau- und Ausstattungsbeschreibung dargestellt.

Plannummer 1-75_807_v2_20250805 05.08.2025