

WA HÄMMERLESTRASSE 19

FELDKIRCH **GISINGEN**



Ab 140.000 €

WONBAUFÖRDERUNG

(ggf 205.000 € möglich)



1,1% **0%** Grundbucheintragungs-Gebühr*

REDUZIERTER NEBENKOSTEN

*bei Ersterwerb



**TOP 2
4-Zi
EG**



**WA HÄMMERLESTRASSE 19
Feldkirch - GISINGEN**

Garderobe	4,4 m ²
(Du)/WC	4,0 m ²
AR	2,6 m ²
Wohnen/Essen/Kochen	36,7 m ²
Gang	5,6 m ²
Bad/WC	6,4 m ²
Eltern	12,0 m ²
Kind	11,2 m ²
Kind	11,2 m ²
Top 2 - Wohnfläche	94,1 m²

Terrasse	21,1 m ²
Schopf	2,7 m ²
Garten	80,7 m ²
Keller	5,3 m ²



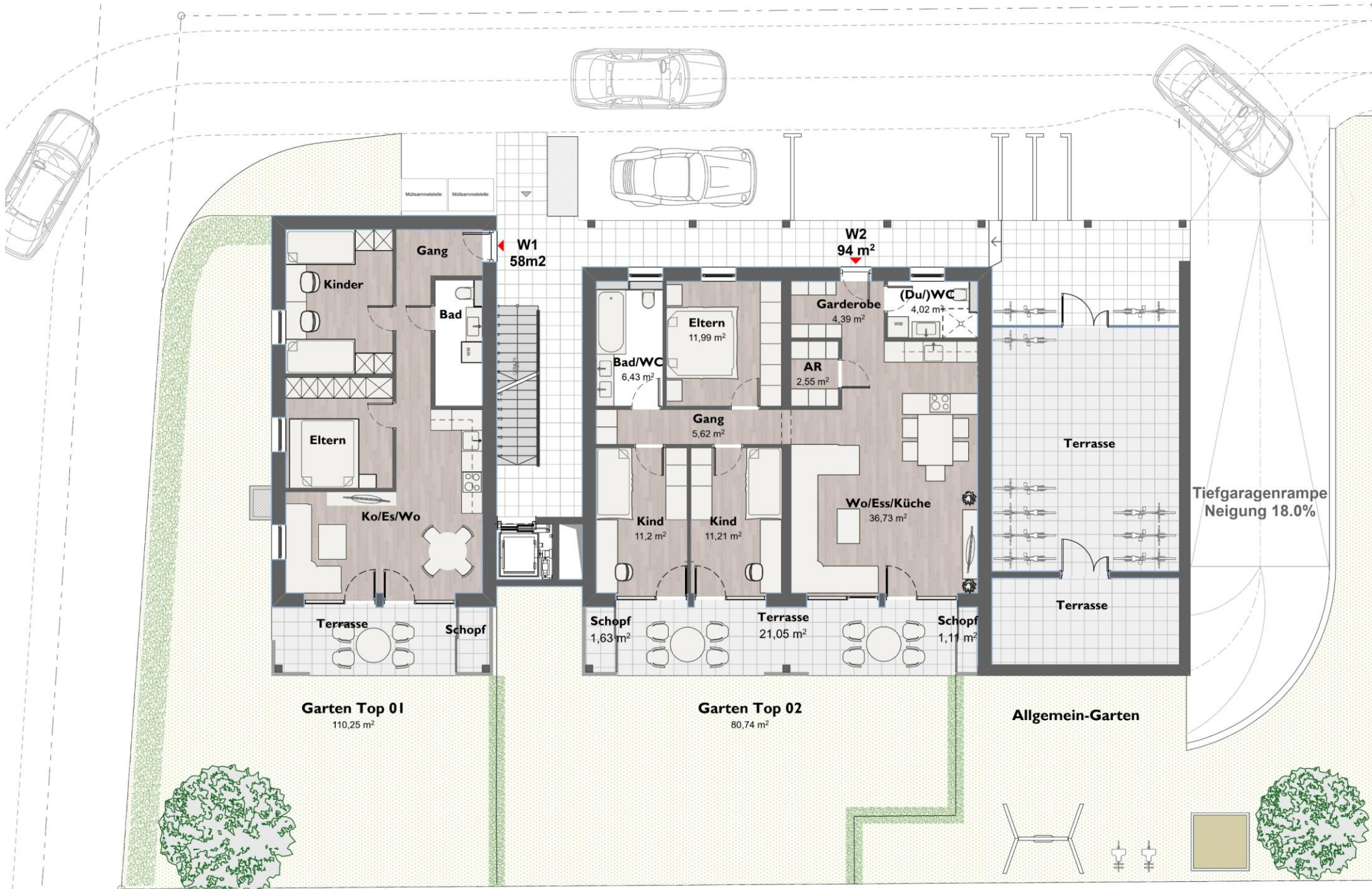

EG

- TOP 1
- TOP 2
- Allg. Garten
- Müllraum
- Fahrradraum
- 2 Besucher-AP

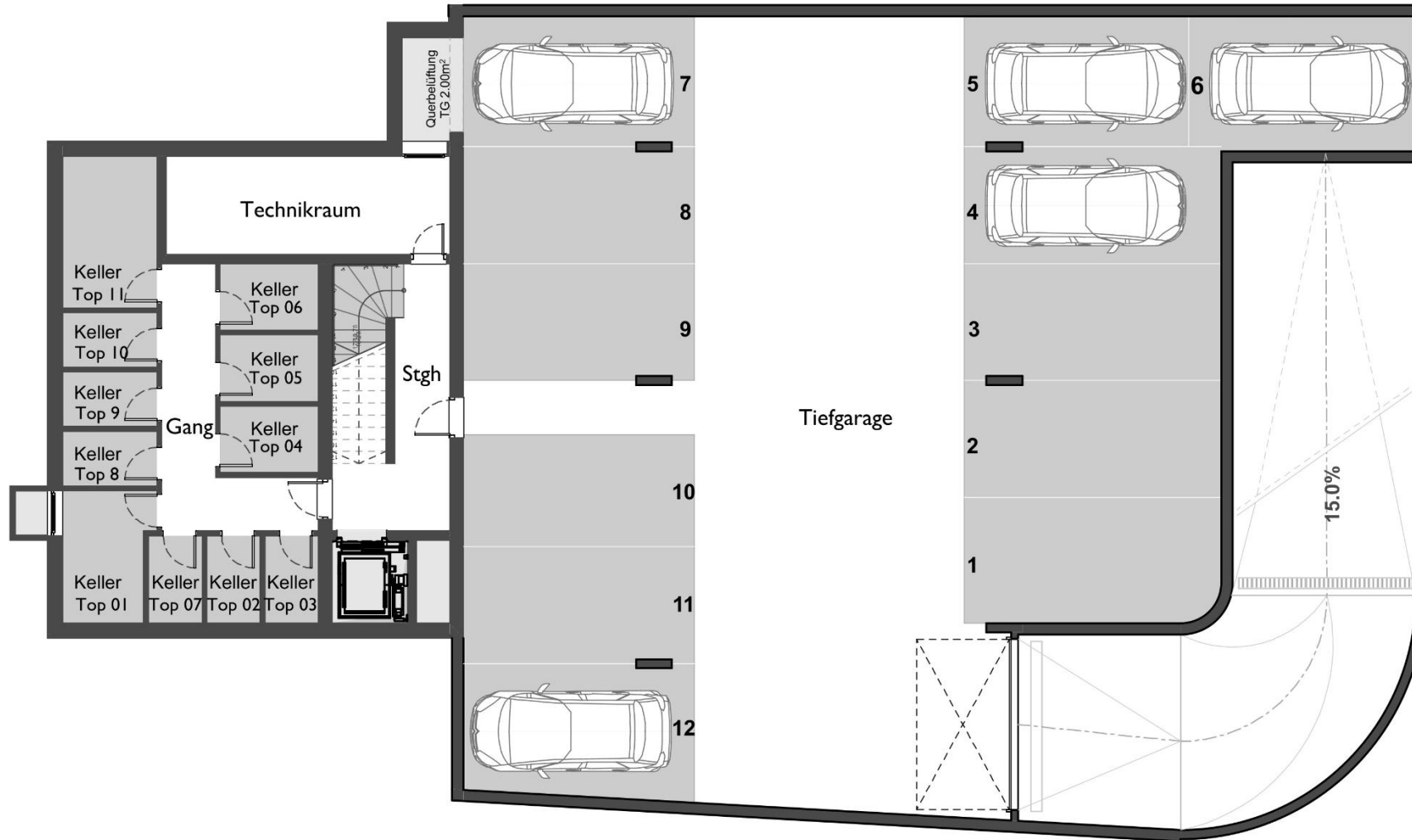

UG

- UG EP 1-12
- KELLER
- TECHNIK



**VERTRAUEN.
HANDSCHLAGQUALITÄT.
ZUVERLÄSSIGKEIT.**
LEIDENSCHAFT FÜR IMMOBILIEN,
EXPERTISE FÜR IHREN ERFOLG

Valon Hasani
Geschäftsführer
VH WOHNBAU GMBH

 Hämmerlestr. 19, 6800 Fk

 office@vh-wohnbau.at

 +43 676 484 3346

Ab 140.000 €

WONBAUFÖRDERUNG

(ggf 205.000 € möglich)

~~1,1%~~ **0%** Grundbucheintragungs-Gebühr*
REDUZIERTE NEBENKOSTEN

*bei Ersterwerb