Khemetergasse 7 Projekt GmbH

Gumpendorferstrasse 151

A-1060 Wien

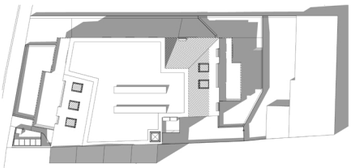

Projekt | Lageübersicht

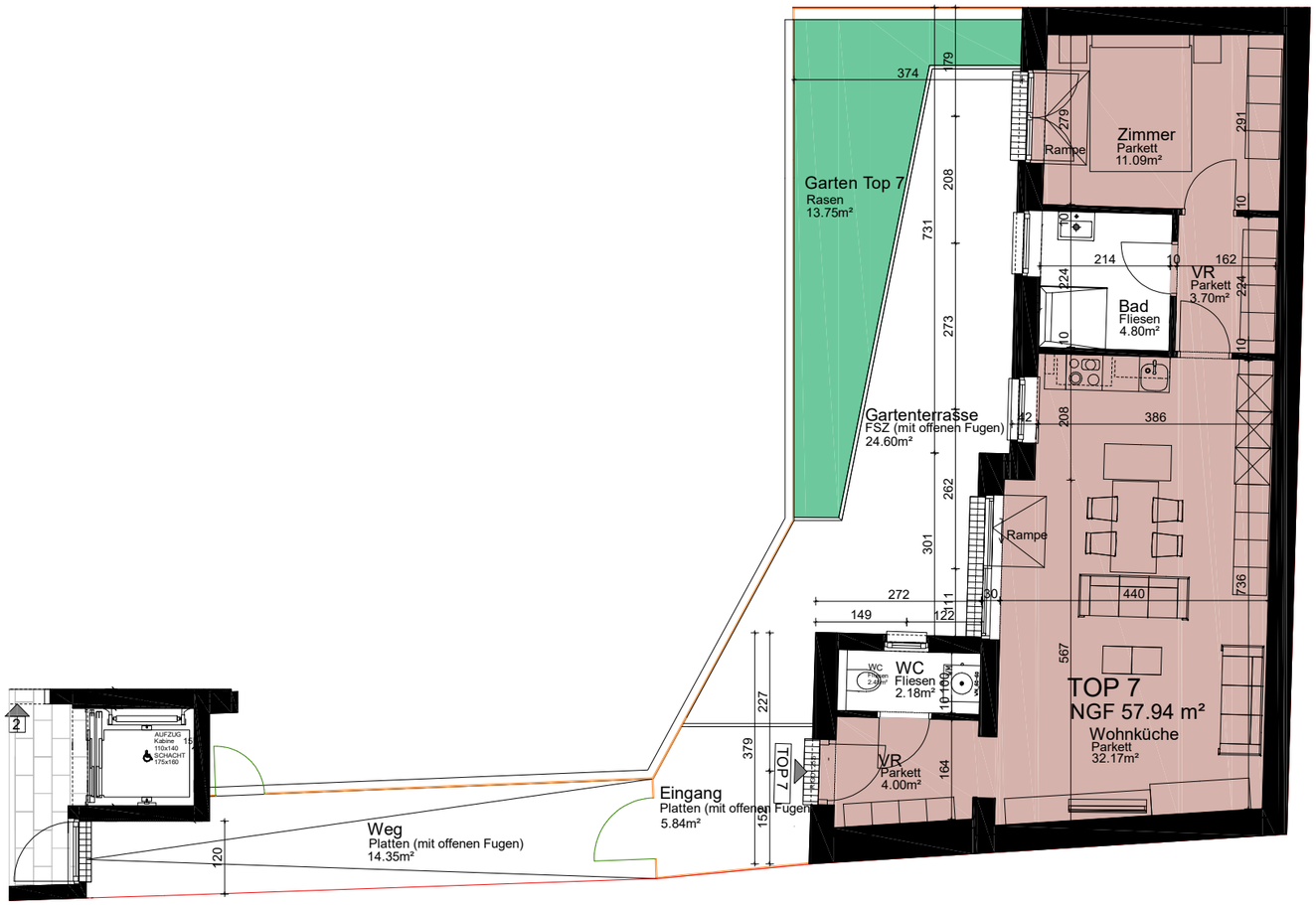

Wohnhaus Khemetergasse 7

Erdgeschoss TOP 7
2-Zimmer Wohnung

Wohnküche	32,17 m²
Bad	4,80 m²
WC	2,18 m²
Zimmer	11,09 m²
Vorraum	3,70 m²
Vorraum	4,00 m²
Gesamt Wohnläche	57,94 m²
Gartenterrasse	24,60 m²
Garten	13,75 m²

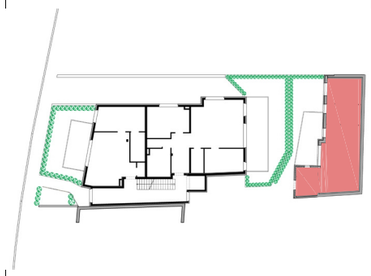

Schema | Grundriss

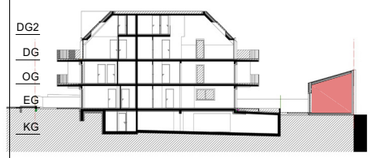

Schema | Schnitt

Raumhöhen KG 225 cm | EG bis 416 cm

Es handelt sich hier um eine unverbindliche Plankopie.
Änderungen während der Ausführung infolge von Behördenauflagen, haustechnischer und konstruktiver Maßnahmen sind vorbehalten.
Alle Maße sind in Zentimeter, sofern nicht anders angegeben.
Türkoten sind Durchgangslichten. Höhenangaben beziehen sich auf FOK.
Längen, Höhen und Flächenangaben entsprechen den Rohbaumaßen.
Änderungen der Wohnnutzfläche bis zu ± 3% bauübicher Toleranzen sind zulässig. Dieser Plan ist nicht für die Bestellung von Einbaumöbel geeignet.
Dazu sind Naturmasse erforderlich. Die Einrichtung wurde illustrativ dargestellt.

N

Datum 07.08.2023 Maßstab 1:100 (A3)